

AFFECTATIONS DU SOL

- Affectation urbaine
- Affectation industrielle et commerciale
- Affectation industrielle lourde
- Affectation résidentielle et de récréation
- Affectation touristique
- Affectation rurale
- Affectation mixte
- Affectation agricole
- Affectation agroforestière
- Affectation forestière et de conservation
- Affectation récréation extensive
- Affectation corridor faunique
- Affectation résidentielle et faunique
- Affectation villageoise

--- Limite municipale

- - - Limite de terres publiques

■ Réserve indienne

* Intervention devant faire l'objet d'une planification d'ensemble + no. de référence

TRANSPORT

- Route projetée
- ||||| Carrefour dénivelé projeté
- ▲ Pont projeté
- ||||| Réfection majeure d'une route principale
- A: Projet de développement routier + no. de référence
- ▼ B: Projet de réfection routière + no. de référence
- ✚ Aéroport local
- Lien cyclable + lettre de référence
- Sentier récréatif (lien collecteur à préserver)

INFRASTRUCTURES MAJEURES

- Gazoduc
- Épuration des eaux usées
- ▲ Usine de filtration
- Site de traitement des boues de fosses septiques
- ≡ Site de dépôt en tranchée
- ⚡ Poste de transformation d'énergie électrique
- ⚡ Poste de transformation d'énergie électrique projeté
- Ligne de transport d'énergie
- Ligne de transport d'énergie projetée



CE PLAN EST UNE COPIE DU PLAN ORIGINAL
PLANCHE 3 DU RÈGLEMENT 166-2000
ADOPTANT LE SCHÉMA RÉVISÉ, Y COMPRIS
SES AMENDEMENTS :

Règlement	Date	Règlement	Date
184-2002	2002-01-31	409-2024(R)	2025-01-27
208-2005	2005-10-27		
212-2006	2006-05-13		
227-2008	2008-04-10		
236-2009	2009-05-14		
250-2011	2011-05-26		
259-2011	2011-12-08		
268-2012	2012-02-16		
272-2012	2012-12-19		
282-2013	2013-11-29		
297-2014	2014-01-22		
328-2017	2017-07-25		
361-2020	2020-10-26		
385-2023	2023-09-21		
396-2023(R2)	2024-02-22		

Conception : Service de la planification du territoire
MRC des Laurentides



CE PRODUIT COMPORTE DE L'INFORMATION GÉOGRAPHIQUE DE RÉFÉRENCE
PROVENANT DE LA BASE DE DONNÉES TOPOGRAPHIQUES DU QUÉBEC
© 1990-2000 DU MINISTÈRE DES RESSOURCES NATURELLES, TOUTS DROITS RÉSERVÉS, 2001

Ajout d'une nouvelle planche

Planche 3.1 Affectation agroforestière - secteurs de 4 ha et 10 ha

Affectation agricole

Affectation agroforestière

-  Secteur de 4 hectares et plus
-  Secteur de 10 hectares et plus

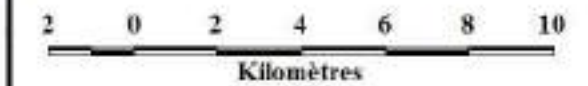

COORDONNÉES: ÉCHASSE ET GÉNÉRALITÉ, MRC DE LAURÉNTIDES, 2012-01-01
BASE DE DONNÉES TOPOGRAPHIQUES DU QUÉBEC, 1:50 000
MINISTÈRE DES RESSOURCES FUTURELLAS, TOUS DROITS RÉSERVÉS 2011

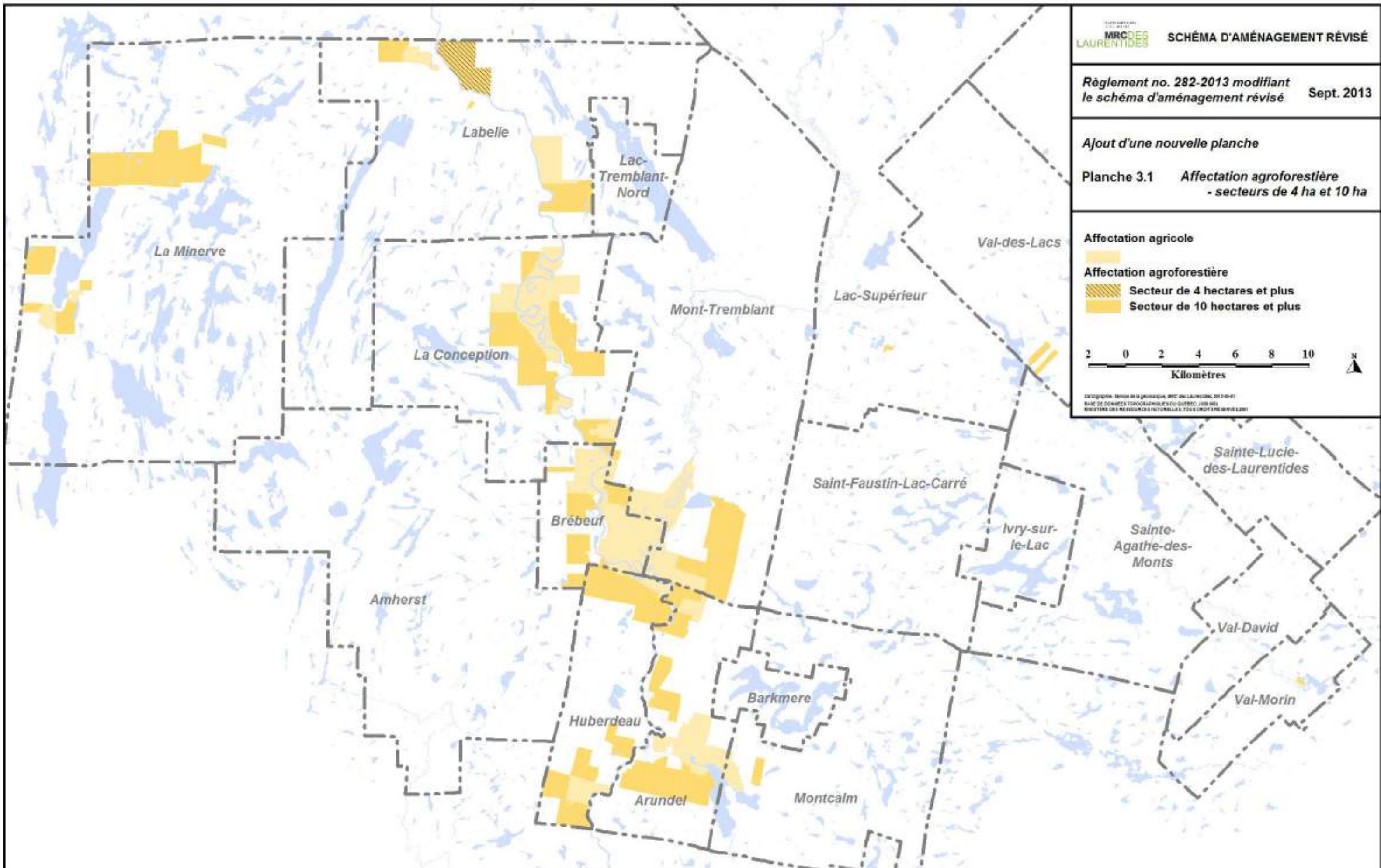

Îlots déstructurés de la MRC Les Laurentides

Canton d'Arundel
AR-01

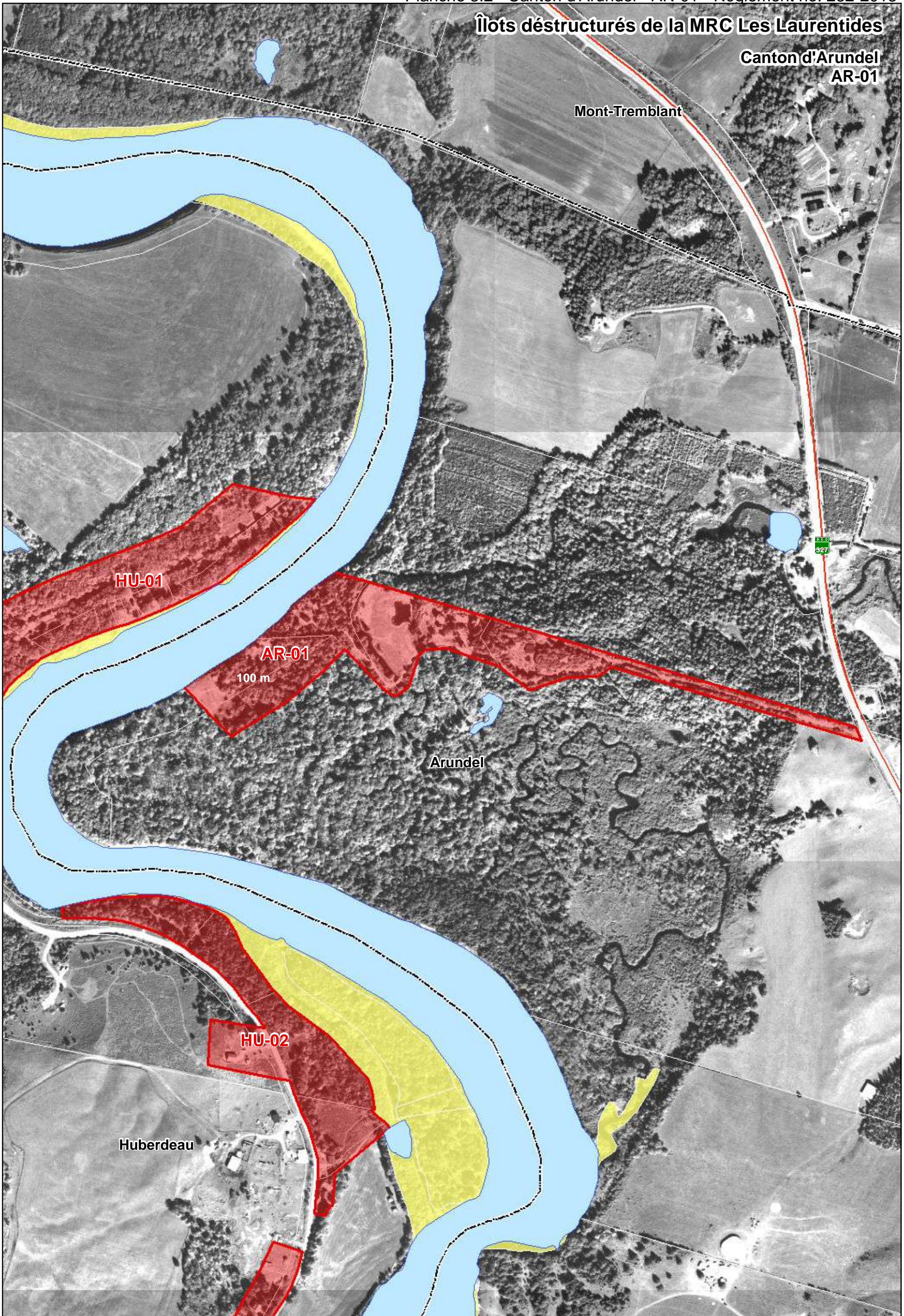

- Limites municipales
- Zone non agricole
- Exclusion
- Inclusion

- Îlots déstructurés**
- Avec morcellement (Type 1)
 - Sans morcellement (Type 2)
 - Traversant (Type 3)

1:5 000

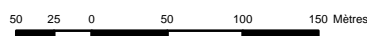

Îlots déstructurés de la MRC Les Laurentides

Canton d'Arundel
AR-02

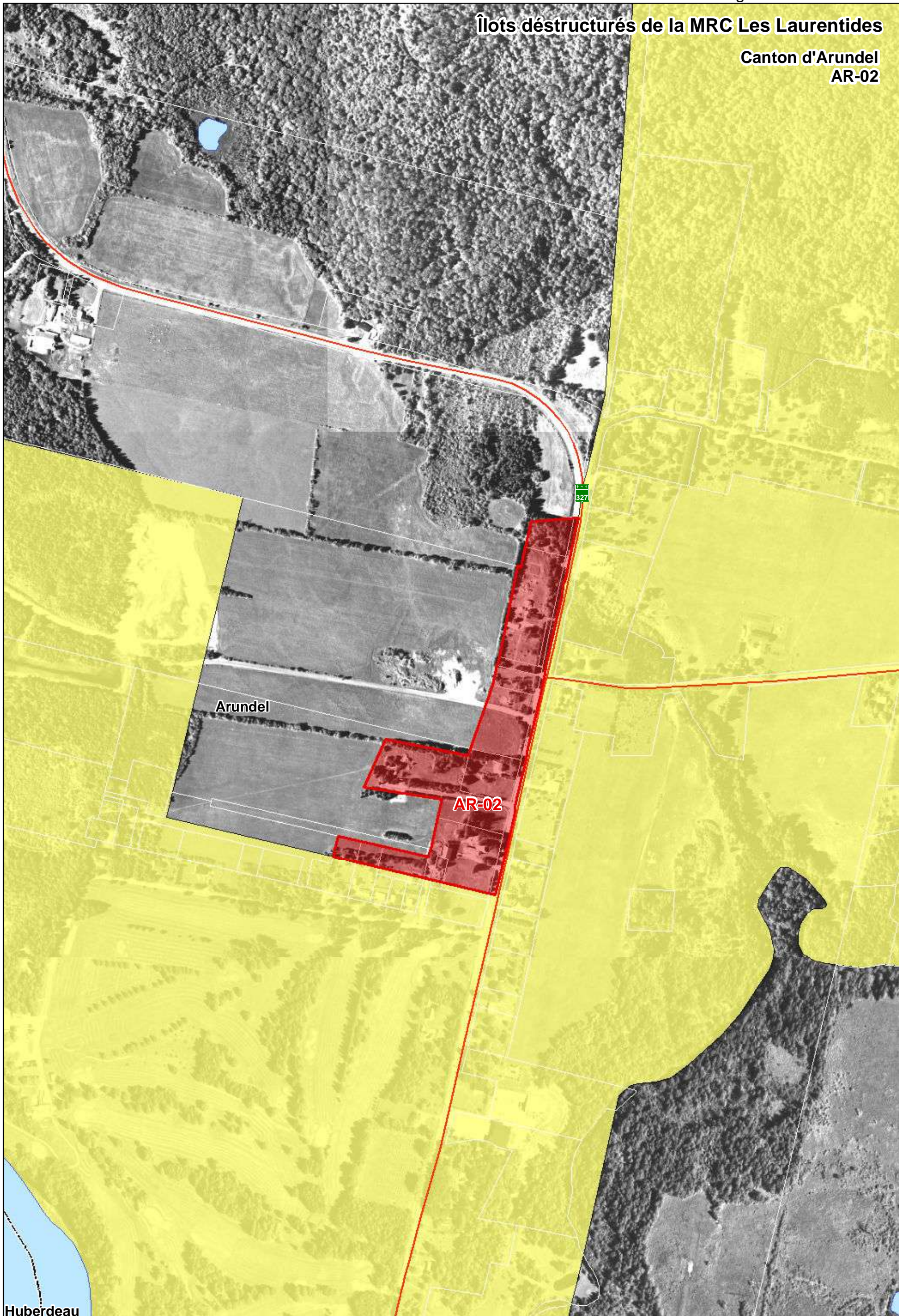

Huberdeau

- N
- Limites municipales
- Zone non agricole
- Exclusion
- Inclusion

- Îlots déstructurés**
- Avec morcellement (Type 1)
 - Sans morcellement (Type 2)
 - Traversant (Type 3)

1:5 000

50 25 0 50 100 150 Mètres

Commission de protection du territoire agricole Québec

Octobre 2011
Réalisation: Valérie Côté

Îlots déstructurés de la MRC Les Laurentides

Canton d'Arundel
AR-03

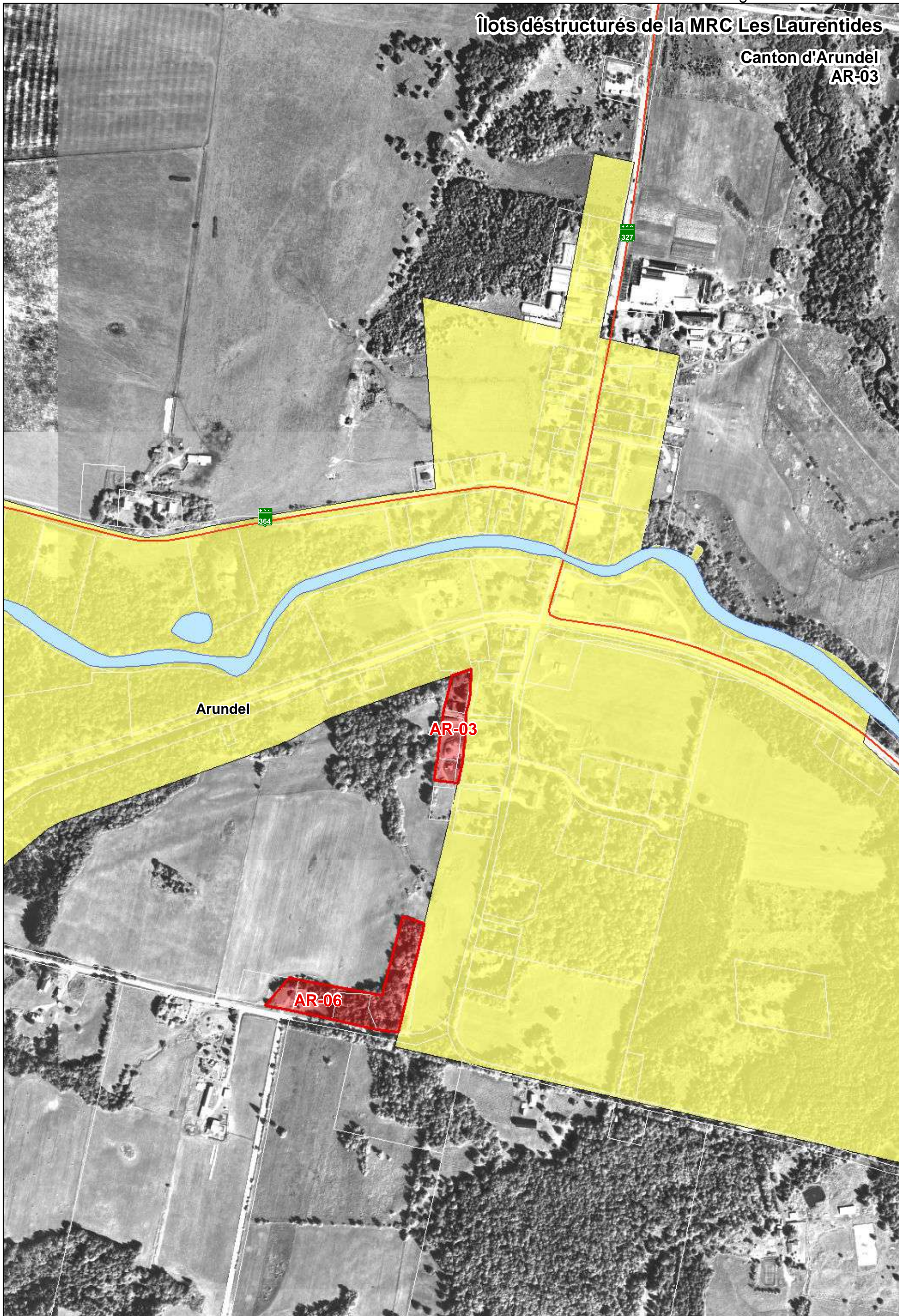

Arundel

AR-03

AR-06



- Limites municipales
- Zone non agricole
- Exclusion
- Inclusion

- Îlots déstructurés**
- Avec morcellement (Type 1)
 - Sans morcellement (Type 2)
 - Traversant (Type 3)

1:5 000

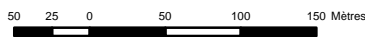

Îlots déstructurés de la MRC Les Laurentides

Canton d'Arundel
AR-04

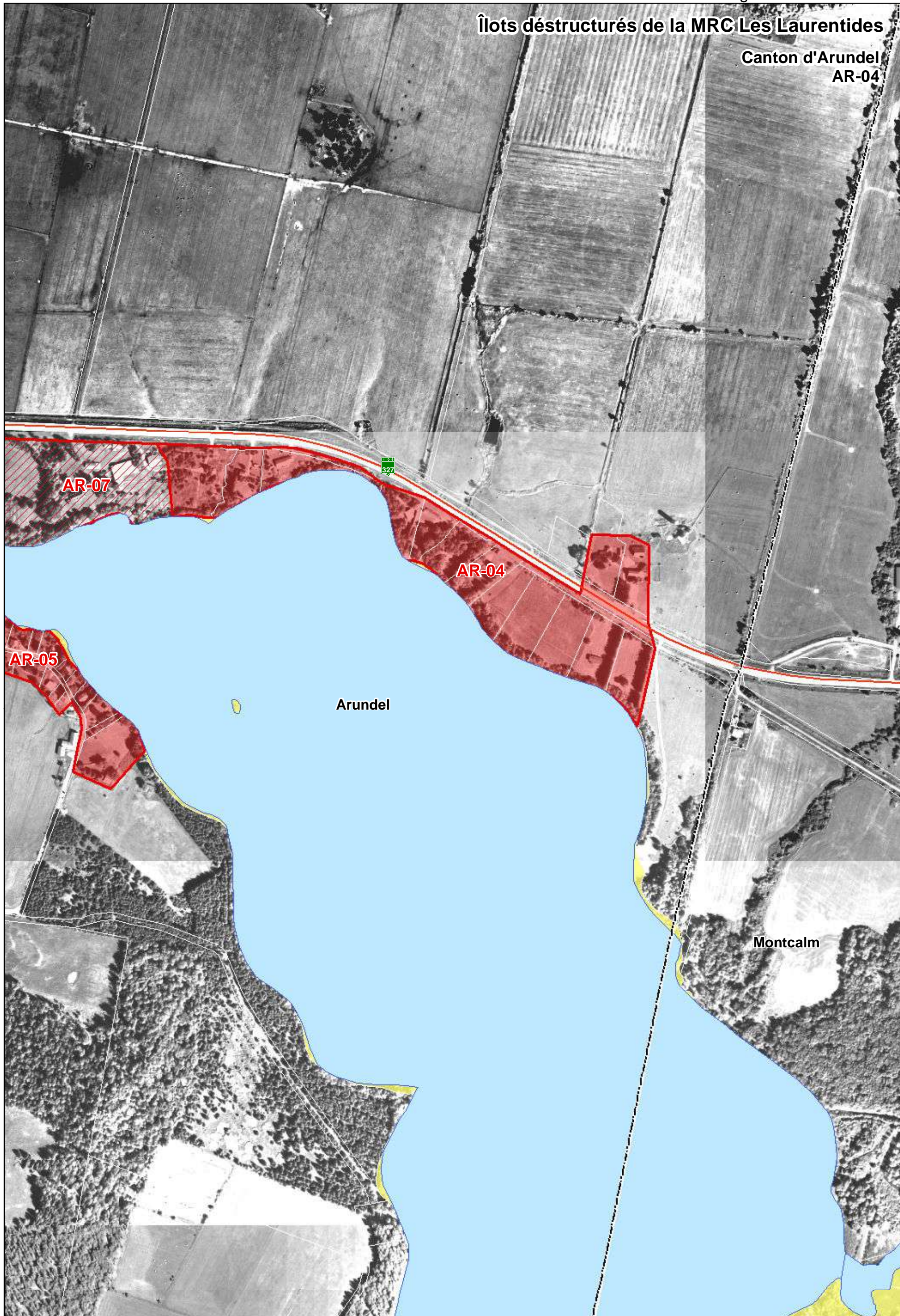

Arundel

Montcalm



- Limites municipales
- Zone non agricole
- Exclusion
- Inclusion

- Îlots déstructurés**
- Avec morcellement (Type 1)
 - Sans morcellement (Type 2)
 - Traversant (Type 3)

1:5 000

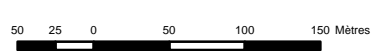

Commission
de protection
du territoire agricole
Québec

Octobre 2011
Réalisé par: Valérie Côté

Îlots déstructurés de la MRC Les Laurentides

Canton d'Arundel
AR-05

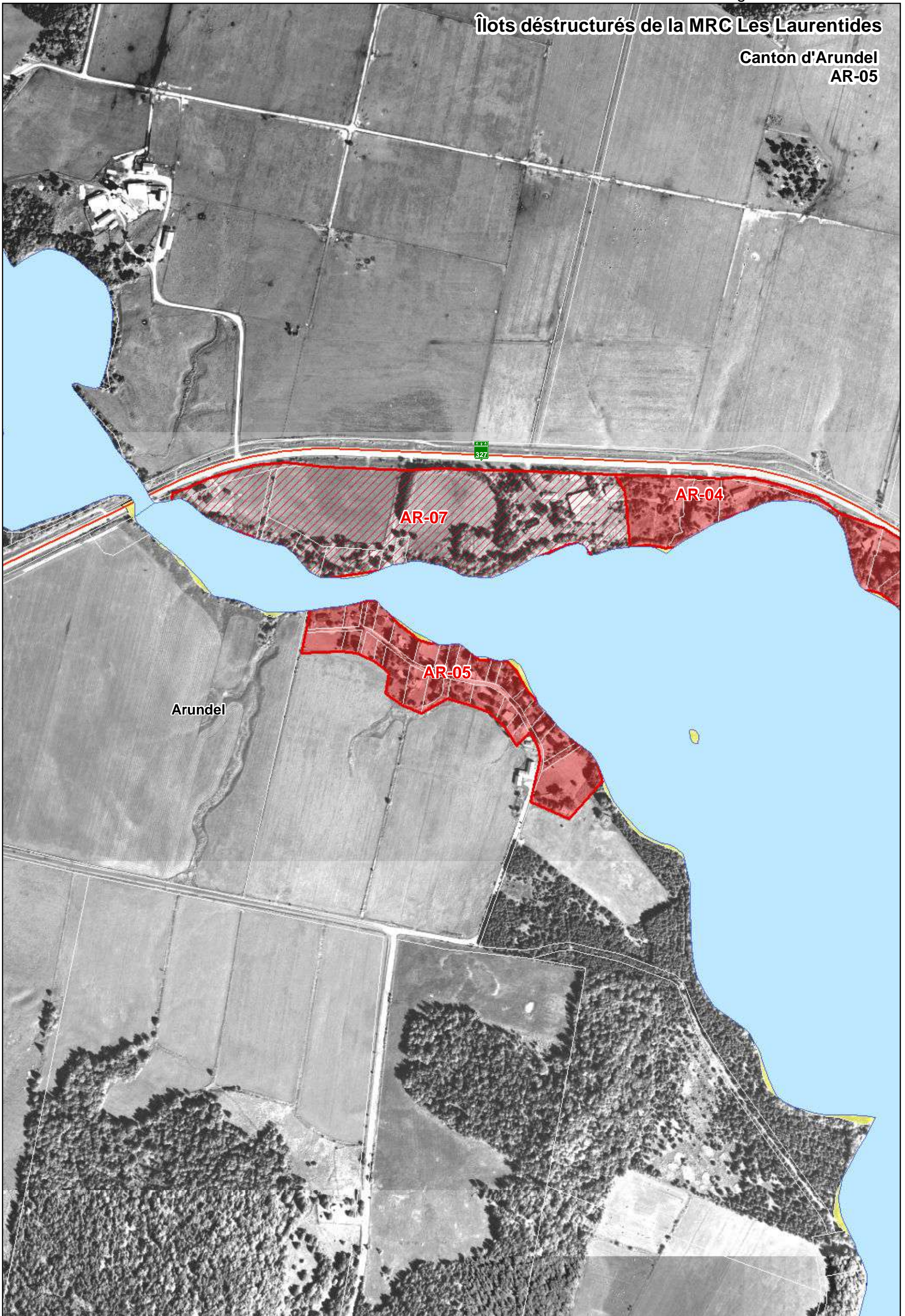

- Limites municipales
- Zone non agricole
- Exclusion
- Inclusion

- Îlots déstructurés**
- Avec morcellement (Type 1)
 - Sans morcellement (Type 2)
 - Traversant (Type 3)





1:5 000

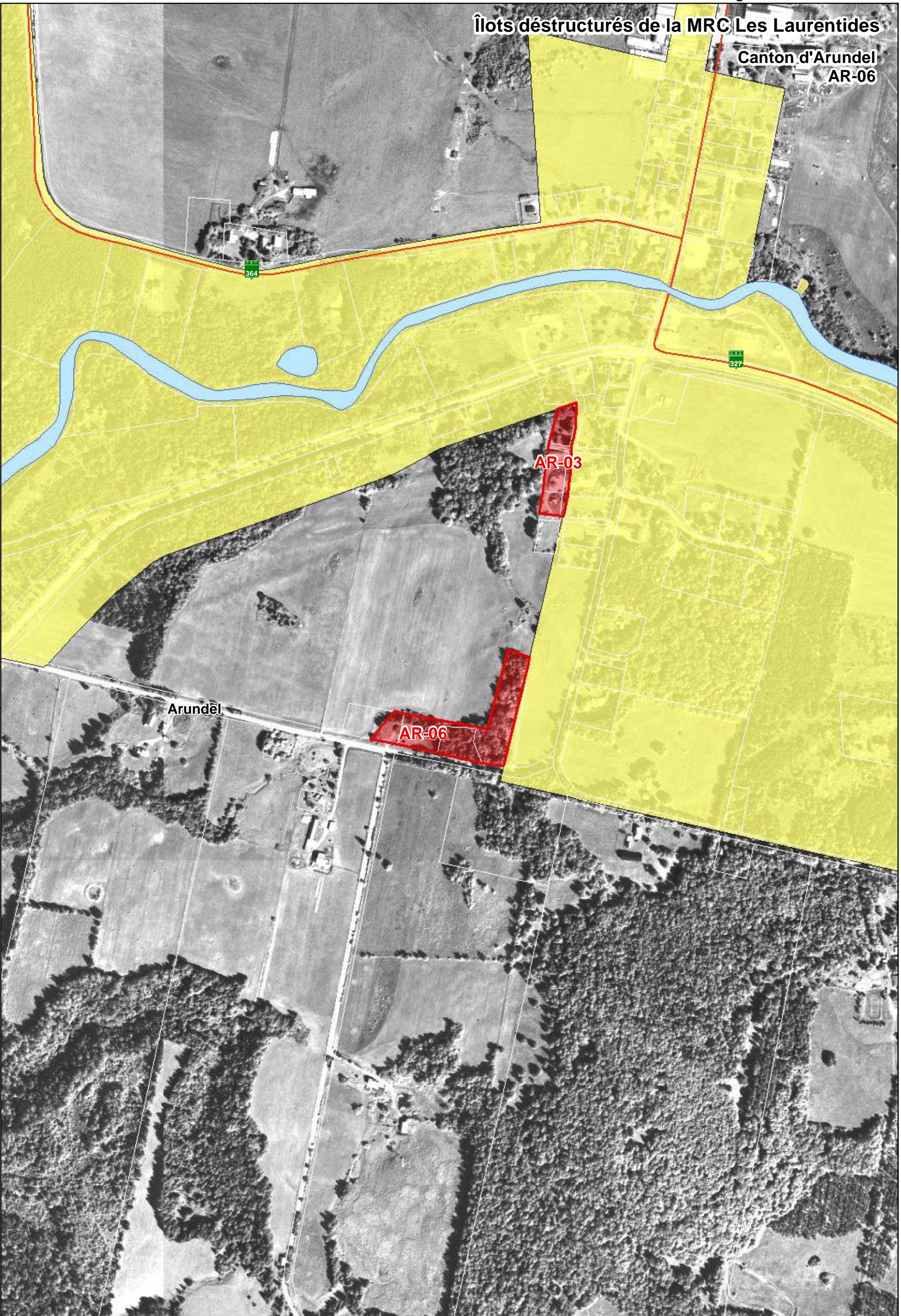

50 25 0 50 100 150 Mètres

Îlots déstructurés de la MRC Les Laurentides

Canton d'Arundel
AR-06



-  Limites municipales
-  Zone non agricole
-  Exclusion
-  Inclusion

- Îlots déstructurés**
-  Avec morcellement (Type 1)
 -  Sans morcellement (Type 2)
 -  Traversant (Type 3)

1:5 000

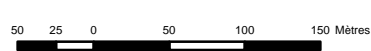

Îlots déstructurés de la MRC Les Laurentides

Canton d'Arundel
AR-07

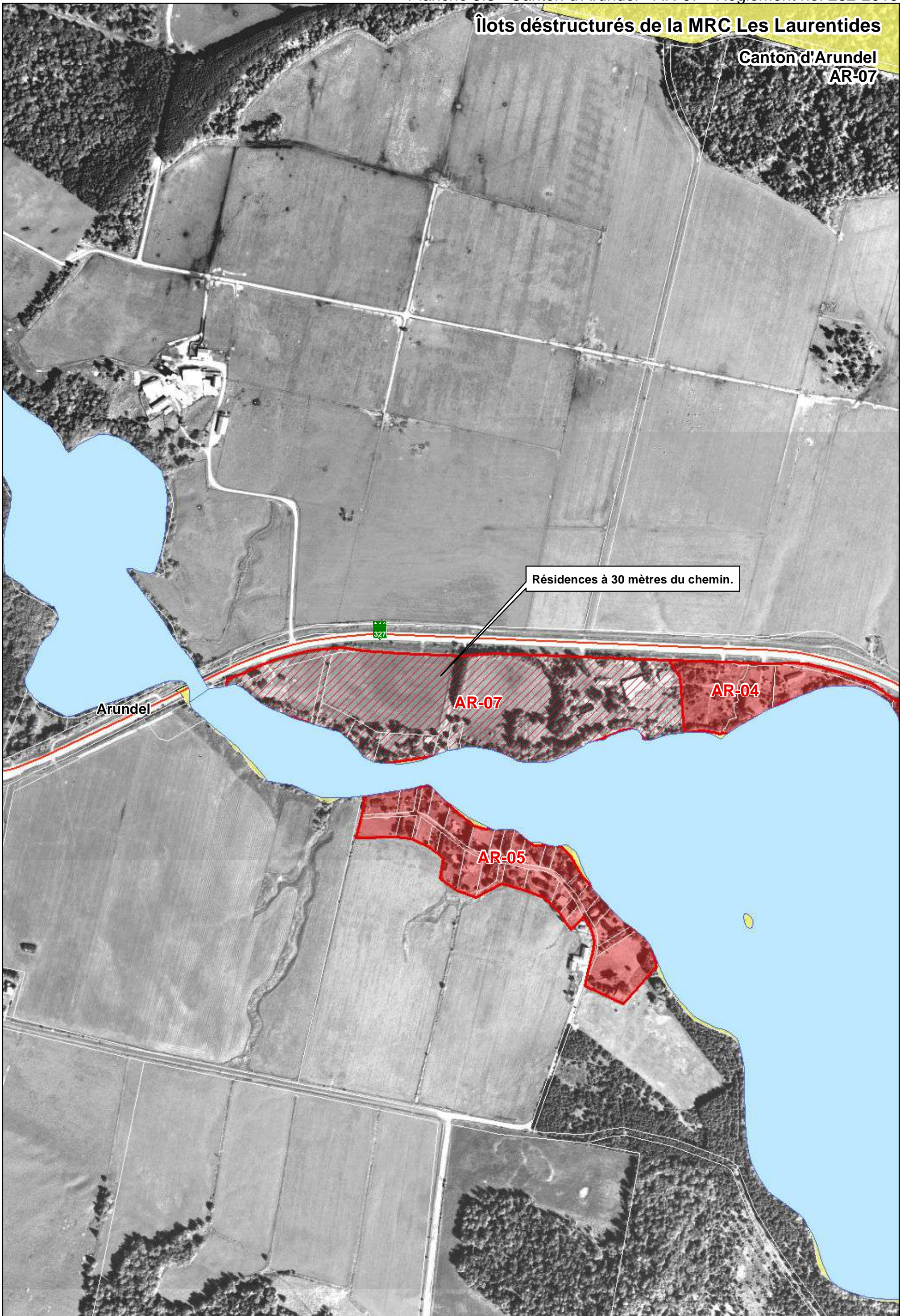

- Limites municipales
- Zone non agricole
- Exclusion
- Inclusion

- Îlots déstructurés**
- Avec morcellement (Type 1)
 - Sans morcellement (Type 2)
 - Traversant (Type 3)

1:5 000



Îlots déstructurés de la MRC Les Laurentides

Paroisse de Brébeuf
BR-01

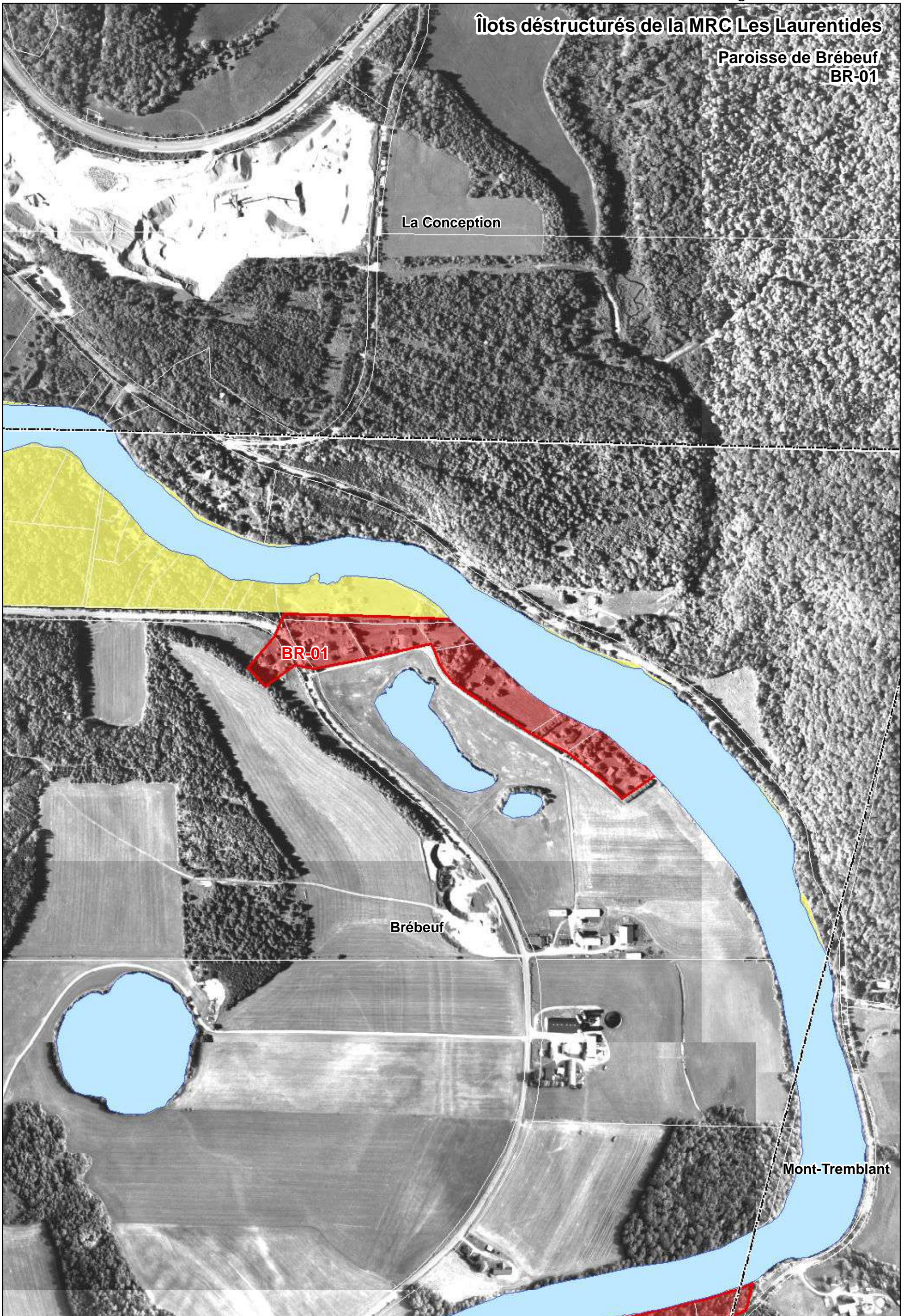

La Conception

BR-01

Brébeuf

Mont-Tremblant



- Limites municipales
- Zone non agricole
- Exclusion
- Inclusion

- Îlots déstructurés**
- Avec morcellement (Type 1)
 - Sans morcellement (Type 2)
 - Traversant (Type 3)

1:5 000

50 25 0 50 100 150 Mètres

Îlots déstructurés de la MRC Les Laurentides

Paroisse de Brébeuf
BR-02

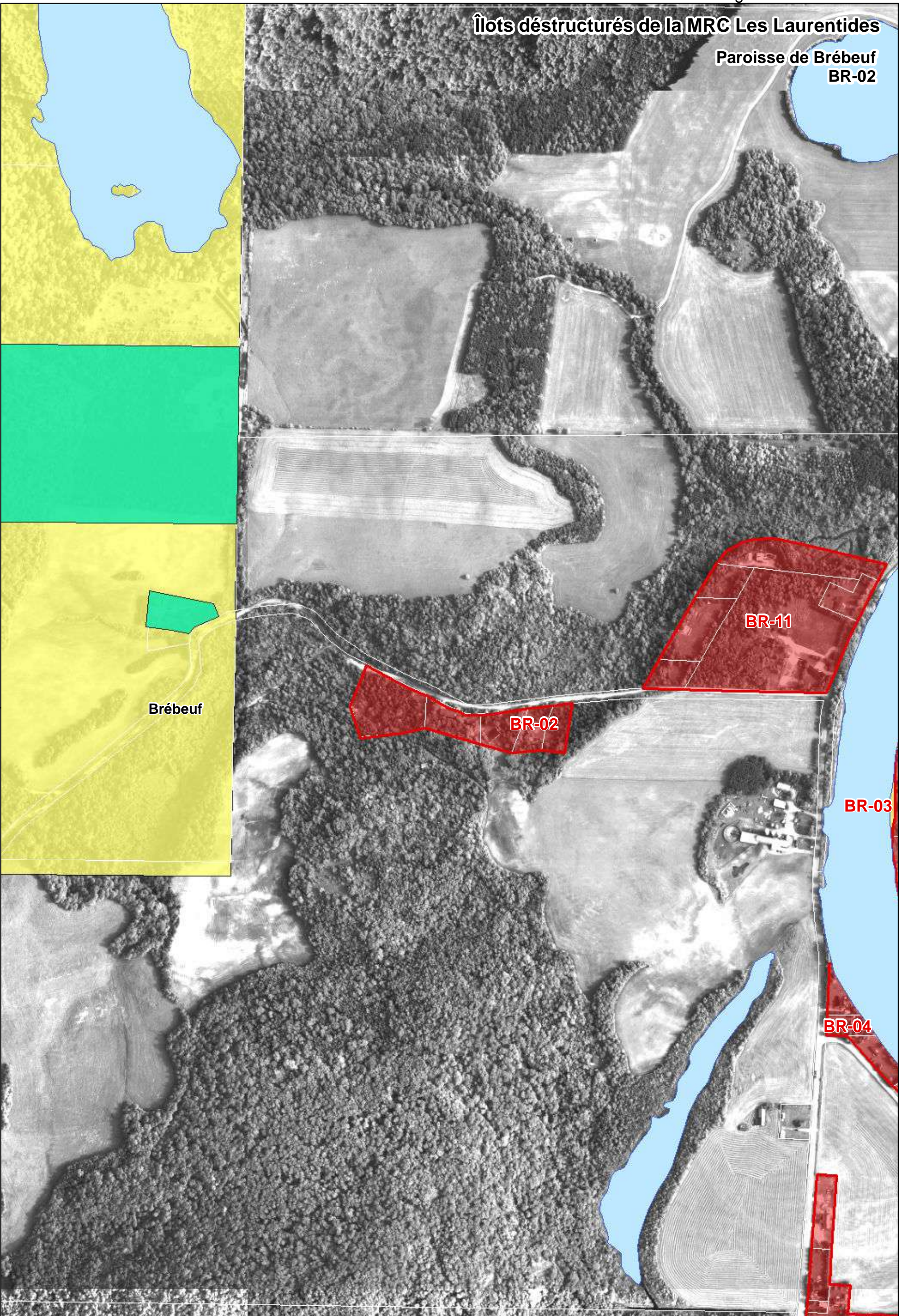

- Limites municipales
- Zone non agricole
- Exclusion
- Inclusion

- Îlots déstructurés**
- Avec morcellement (Type 1)
 - Sans morcellement (Type 2)
 - Traversant (Type 3)

1:5 000

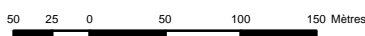

Îlots déstructurés de la MRC Les Laurentides

Paroisse de Brébeuf
BR-03



Mont-Tremblant

Brébeuf

N

- Limites municipales
- Zone non agricole
- Exclusion
- Inclusion

Îlots déstructurés

- Avec morcellement (Type 1)
- Sans morcellement (Type 2)
- Traversant (Type 3)

1:5 000

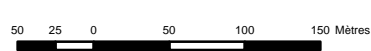

Îlots déstructurés de la MRC Les Laurentides

Paroisse de Brébeuf
BR-04



- Limites municipales
- Zone non agricole
- Exclusion
- Inclusion

- Îlots déstructurés**
- Avec morcellement (Type 1)
 - Sans morcellement (Type 2)
 - Traversant (Type 3)

1:5 000

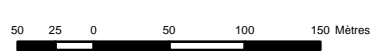

BR-02

BR-03

Îlots déstructurés de la MRC Les Laurentides

Paroisse de Brébeuf
BR-05a et BR-05b
Mont-Tremblant

BR-04

BR-05a





Brébeuf

BR-05b



BR-05b

BR-06

N

-  Limites municipales
-  Zone non agricole
-  Exclusion
-  Inclusion

Îlots déstructurés

-  Avec morcellement (Type 1)
-  Sans morcellement (Type 2)
-  Traversant (Type 3)



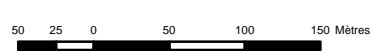

1:5 000



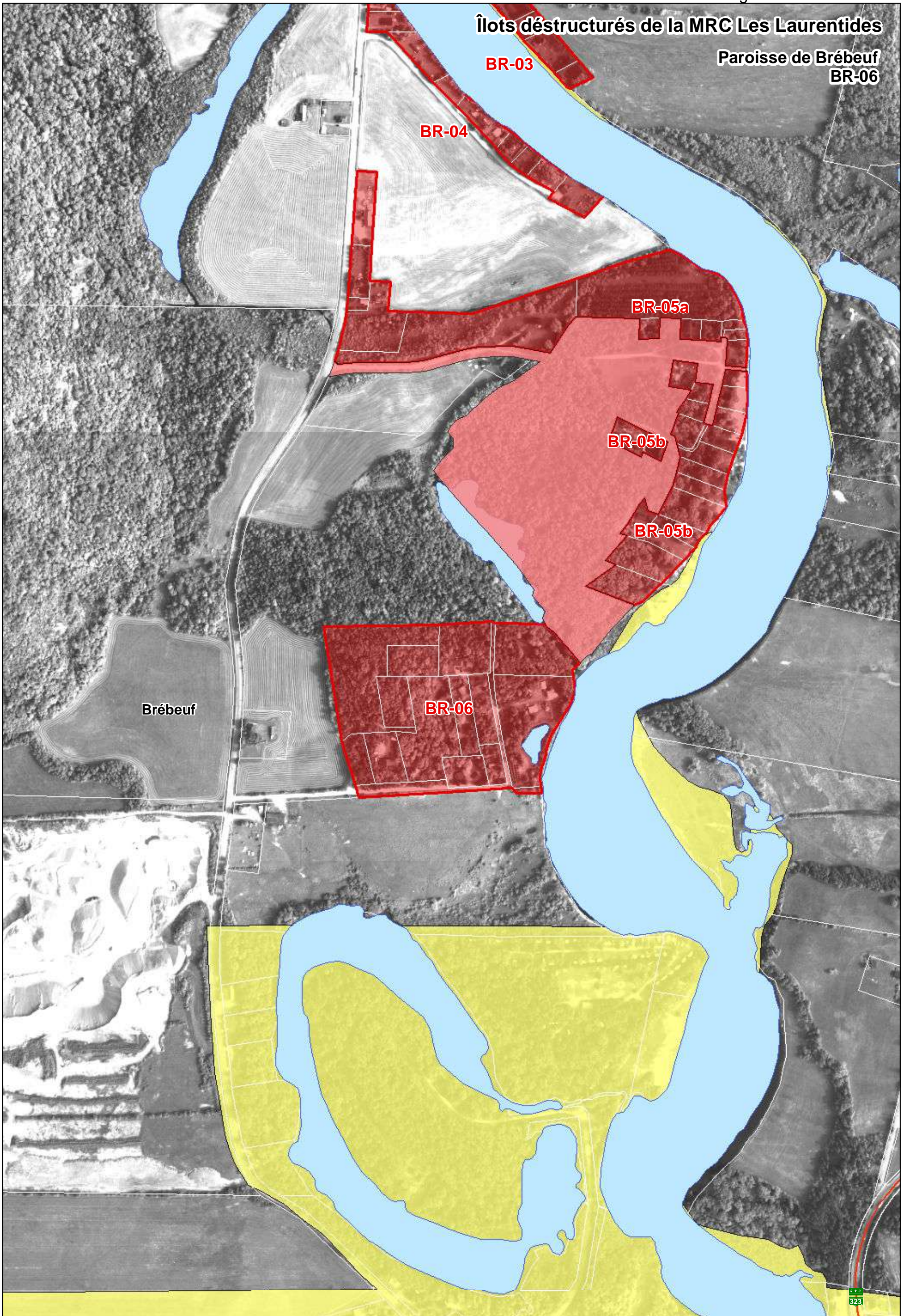

Îlots déstructurés de la MRC Les Laurentides

Paroisse de Brébeuf
BR-06



-  Limites municipales
-  Zone non agricole
-  Exclusion
-  Inclusion

- Îlots déstructurés**
-  Avec morcellement (Type 1)
 -  Sans morcellement (Type 2)
 -  Traversant (Type 3)

1:5 000

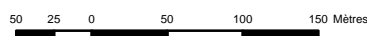

Îlots déstructurés de la MRC Les Laurentides

Paroisse de Brébeuf
BR-07

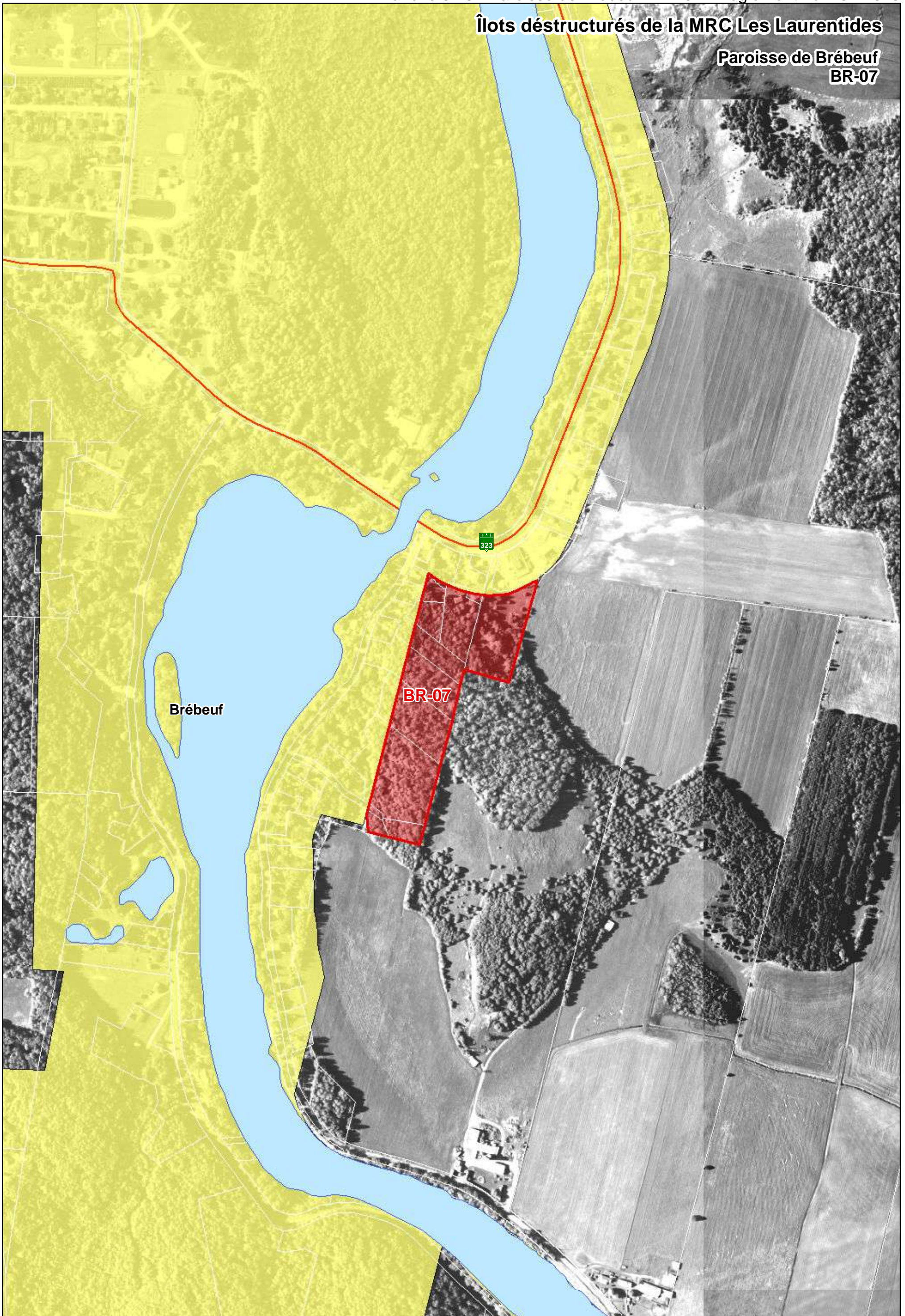

Brébeuf

BR-07

323



- Limites municipales
- Zone non agricole
- Exclusion
- Inclusion

- Îlots déstructurés**
- Avec morcellement (Type 1)
 - Sans morcellement (Type 2)
 - Traversant (Type 3)

1:5 000

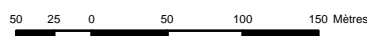

Îlots déstructurés de la MRC Les Laurentides

Paroisse de Brébeuf
BR-08

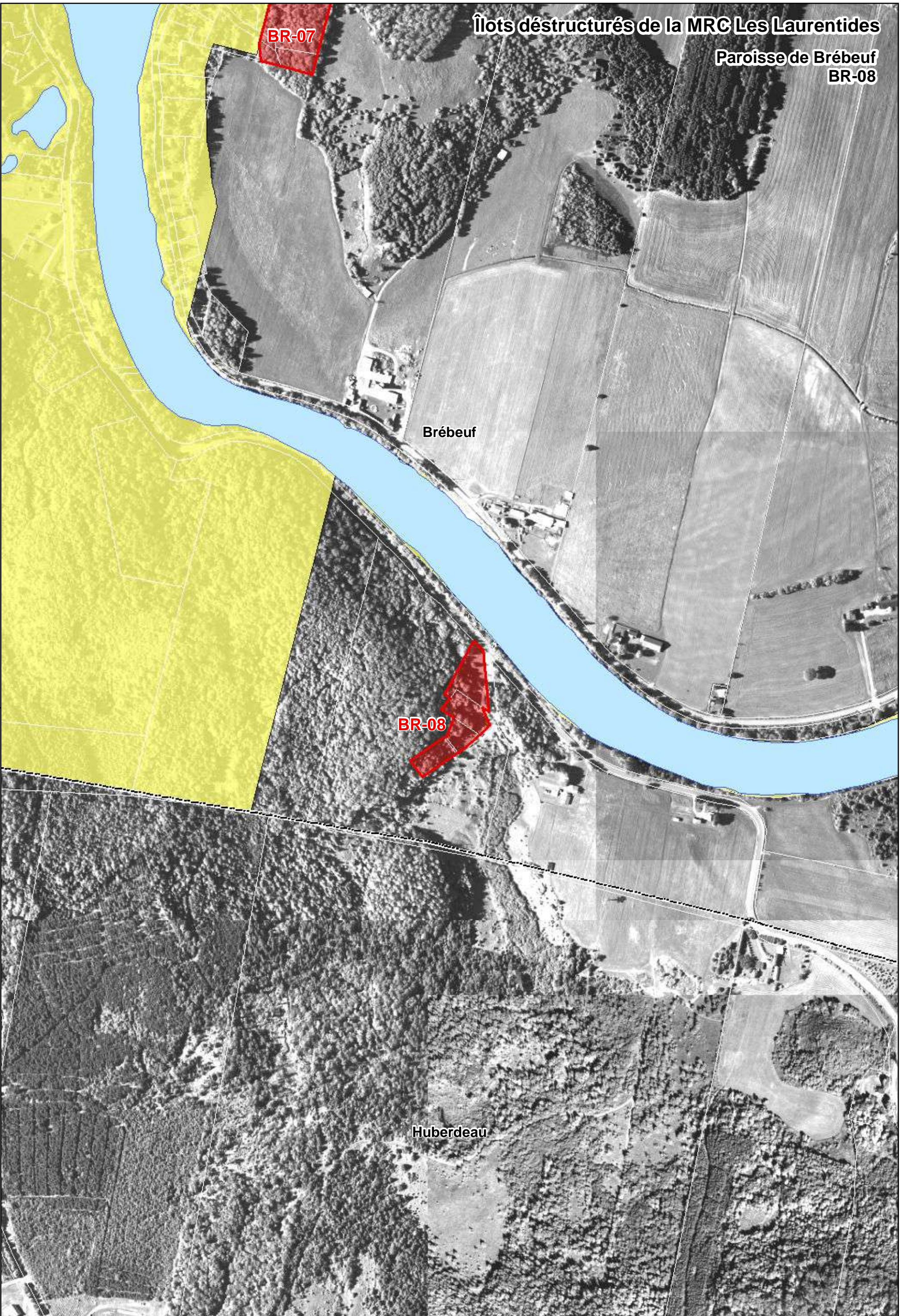

Brébeuf

BR-08

BR-07

Huberdeau



- Limites municipales
- Zone non agricole
- Exclusion
- Inclusion

- Îlots déstructurés**
- Avec morcellement (Type 1)
 - Sans morcellement (Type 2)
 - Traversant (Type 3)





1:5 000



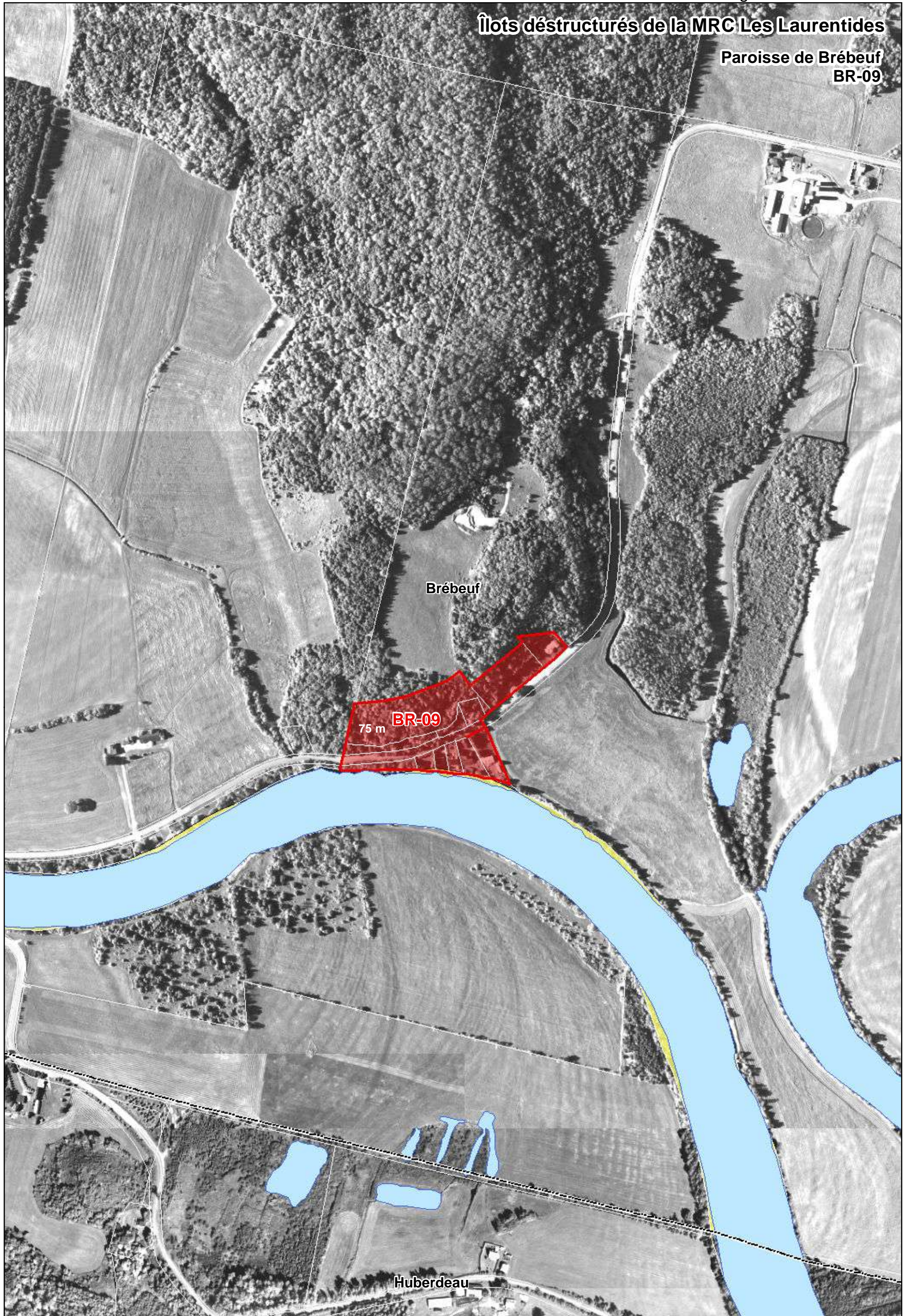

Îlots déstructurés de la MRC Les Laurentides

Paroisse de Brébeuf
BR-09



-  Limites municipales
-  Zone non agricole
-  Exclusion
-  Inclusion

- Îlots déstructurés**
-  Avec morcellement (Type 1)
 -  Sans morcellement (Type 2)
 -  Traversant (Type 3)

1:5 000

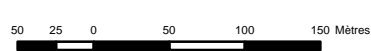

Îlots déstructurés de la MRC Les Laurentides

Paroisse de Brébeuf
BR-10

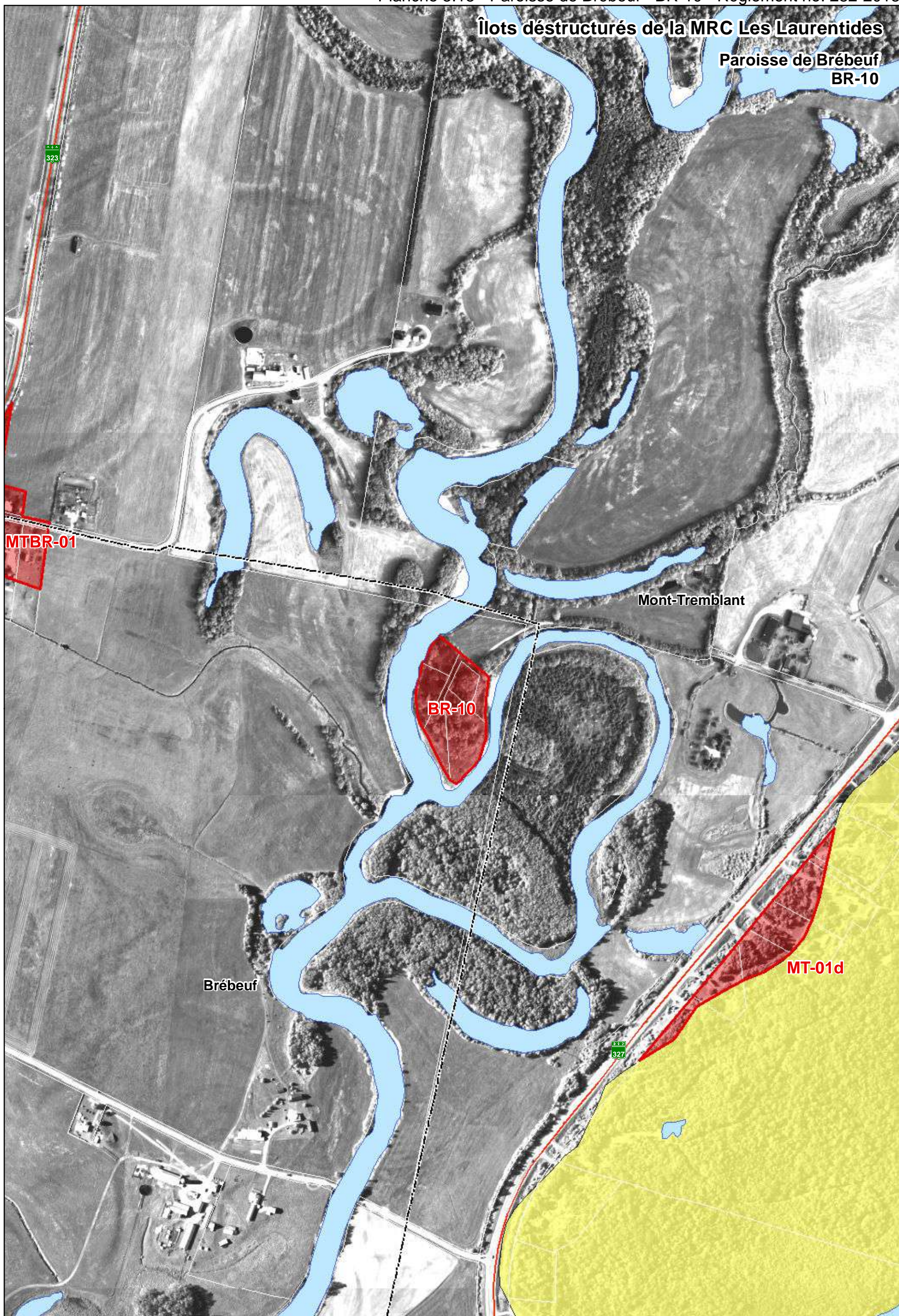

Legend:

- Limites municipales (Dashed line)
- Zone non agricole (Yellow)
- Exclusion (Red)
- Inclusion (Green)

Îlots déstructurés

- Avec morcellement (Type 1) (Red)
- Sans morcellement (Type 2) (Red with X)
- Traversant (Type 3) (Red with diagonal lines)



Îlots déstructurés de la MRC Les Laurentides

Paroisse de Brébeuf
BR-11

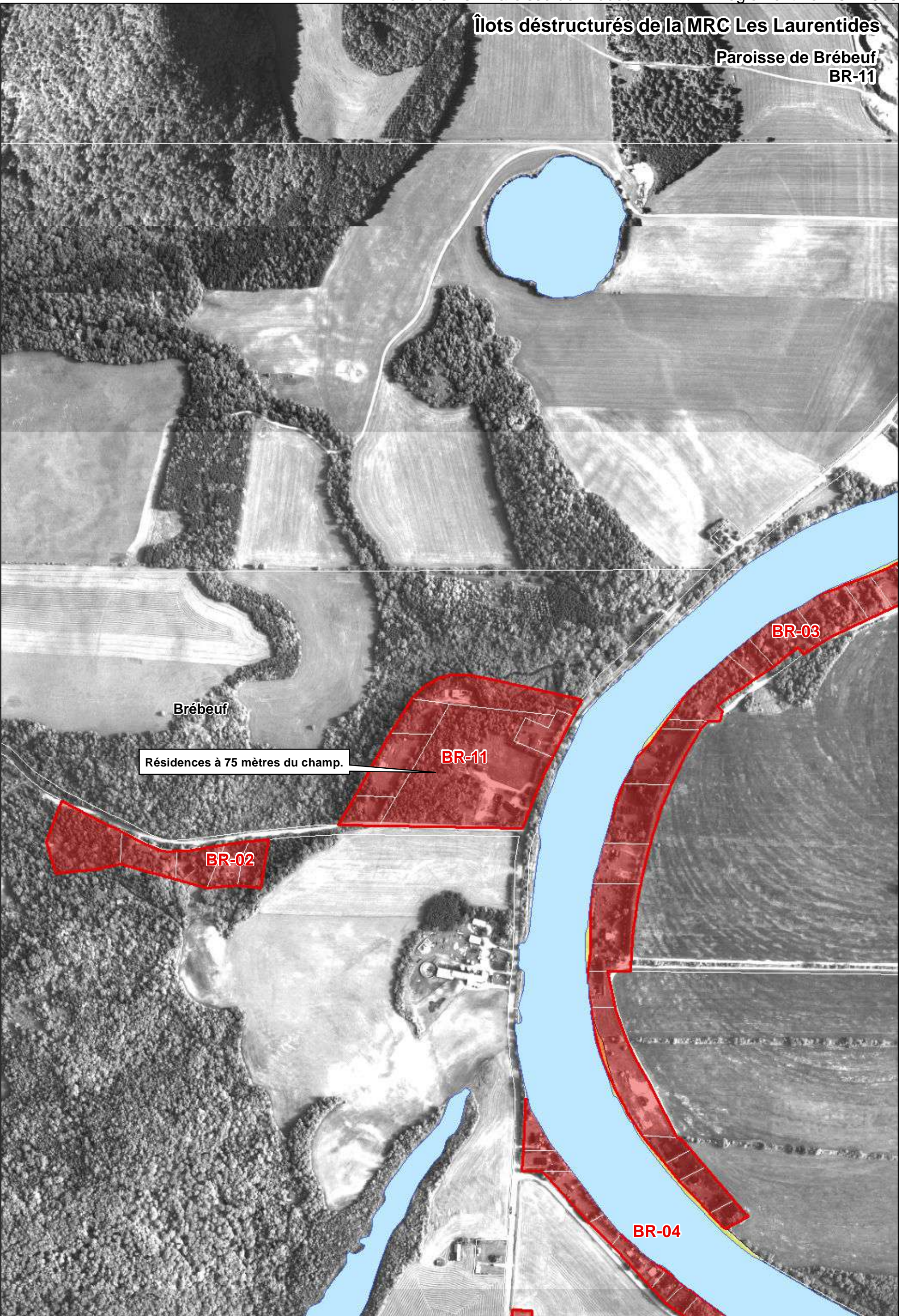

- Limites municipales
- Zone non agricole
- Exclusion
- Inclusion

- Îlots déstructurés**
- Avec morcellement (Type 1)
 - Sans morcellement (Type 2)
 - Traversant (Type 3)

1:5 000

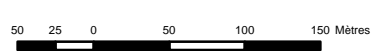

Îlots déstructurés de la MRC Les Laurentides

Municipalité d'Huberdeau
HU-01

Mont-Tremblant

Huberdeau

Arundel

HU-01





AR-01

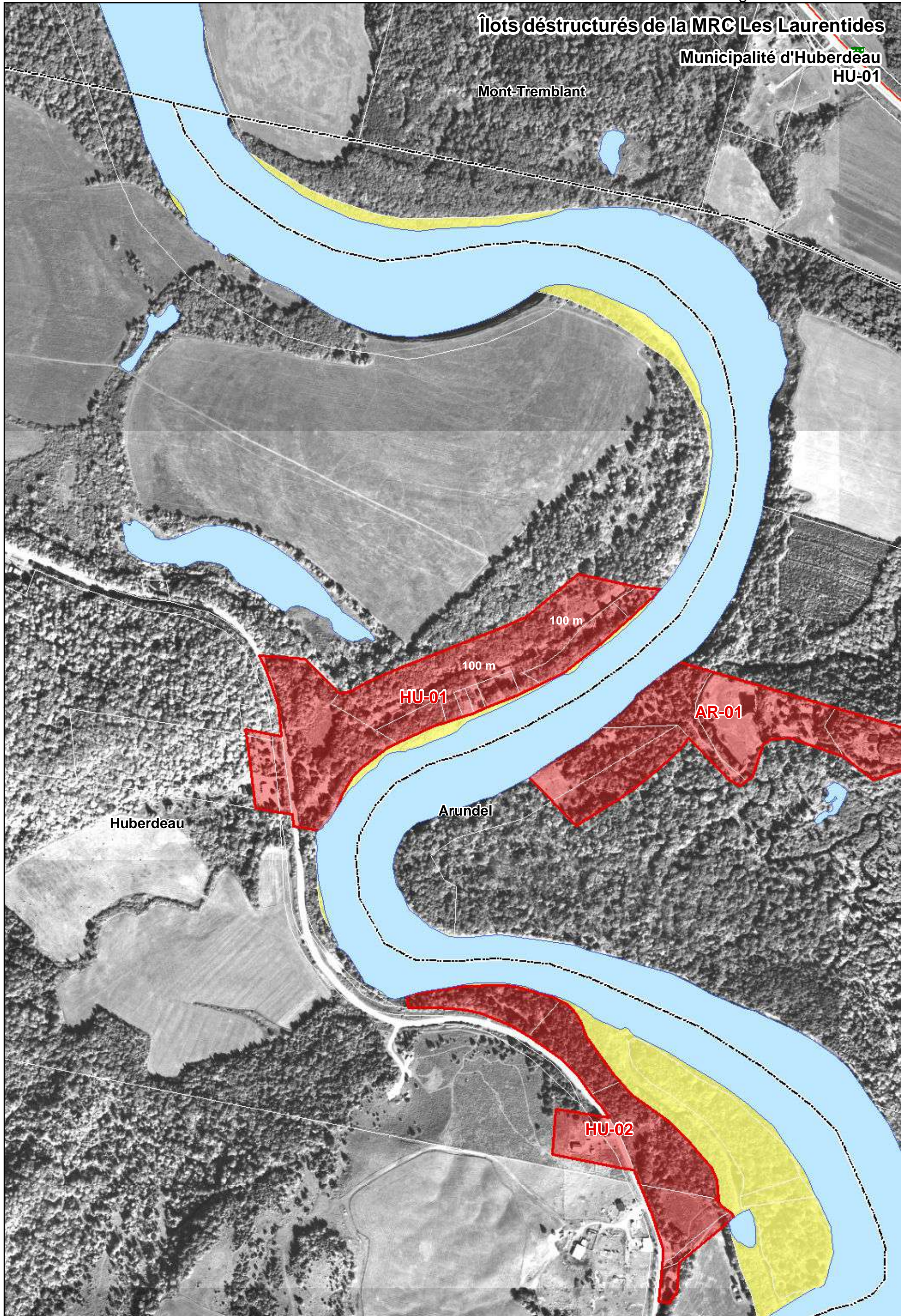

HU-02

100 m

100 m



-  Limites municipales
-  Zone non agricole
-  Exclusion
-  Inclusion

- Îlots déstructurés**
-  Avec morcellement (Type 1)
 -  Sans morcellement (Type 2)
 -  Traversant (Type 3)

1:5 000

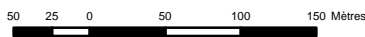

Îlots déstructurés de la MRC Les Laurentides

Municipalité d'Huberdeau
HU-02

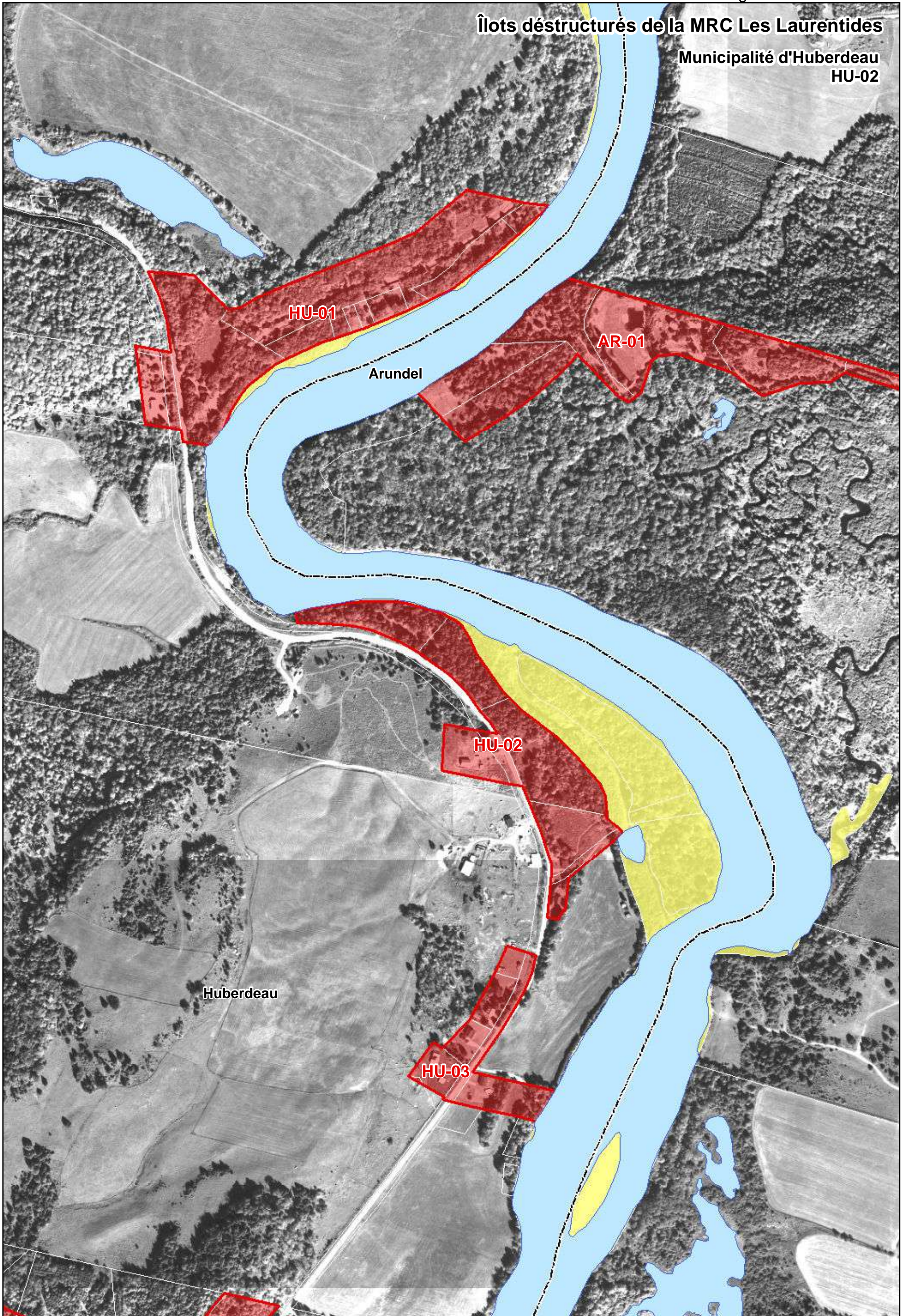

Huberdeau

Arundel





HU-01



AR-01

HU-02

HU-03



-  Limites municipales
-  Zone non agricole
-  Exclusion
-  Inclusion

- Îlots déstructurés**
-  Avec morcellement (Type 1)
 -  Sans morcellement (Type 2)
 -  Traversant (Type 3)

1:5 000

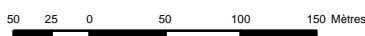

Îlots déstructurés de la MRC Les Laurentides

Municipalité d'Huberdeau
HU-03

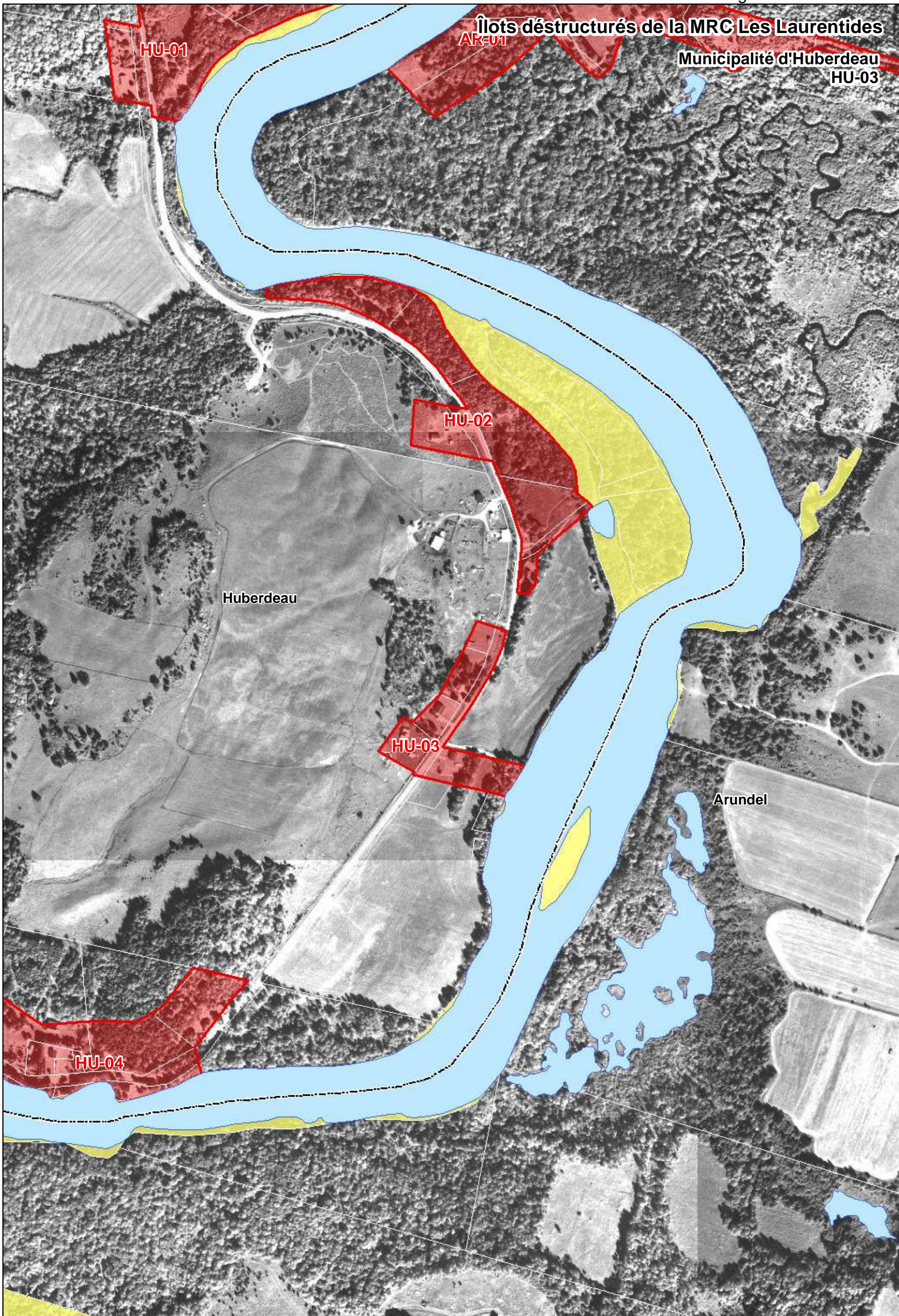

Huberdeau

Arundel



- Limites municipales
- Zone non agricole
- Exclusion
- Inclusion

- Îlots déstructurés**
- Avec morcellement (Type 1)
 - Sans morcellement (Type 2)
 - Traversant (Type 3)

1:5 000

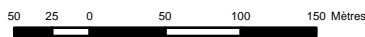

Îlots déstructurés de la MRC Les Laurentides

Municipalité d'Huberdeau
HU-04

HU-02

HU-03

Huberdeau

75 m

HU-04

75 m

Arundel

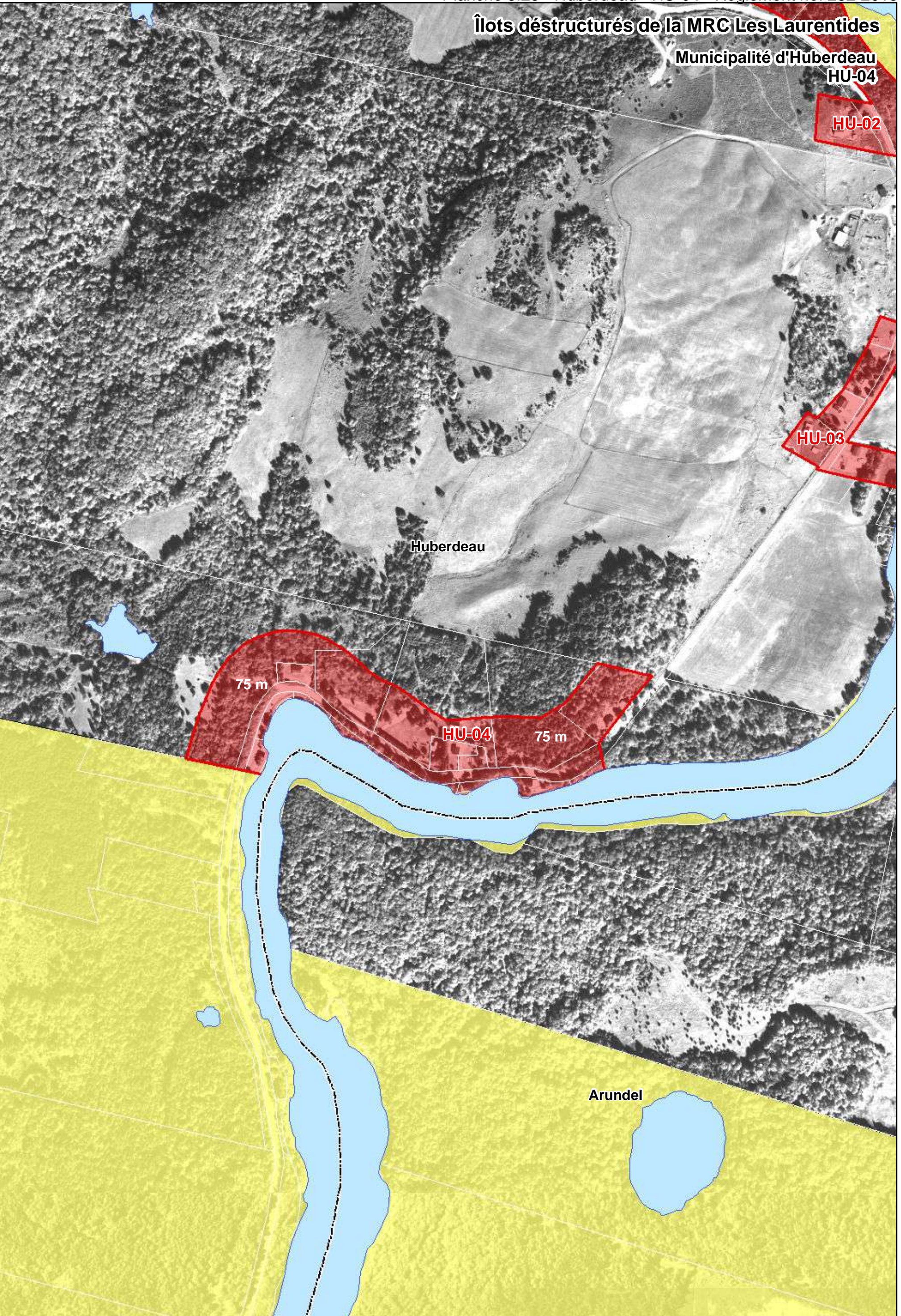

- Limites municipales
- Zone non agricole
- Exclusion
- Inclusion

- Îlots déstructurés**
- Avec morcellement (Type 1)
 - Sans morcellement (Type 2)
 - Traversant (Type 3)

1:5 000



Îlots déstructurés de la MRC Les Laurentides

Municipalité de Labelle
LB-01



--- Limites municipales
Zone non agricole
Exclusion
Inclusion

Îlots déstructurés
Avec morcellement (Type 1)
Sans morcellement (Type 2)
Traversant (Type 3)

1:5 000

50 25 0 50 100 150 Mètres

Commission
de protection
du territoire agricole
Québec

Octobre 2011
Réalisé par: Valérie Côté

AFFECTATIONS DU SOL

- Affectation urbaine
- Affectation industrielle et commerciale
- Affectation industrielle lourde
- Affectation résidentielle et de récréation
- Affectation touristique
- Affectation rurale
- Affectation mixte
- Affectation agricole
- Affectation agroforestière
- Affectation forestière et de conservation
- Affectation récréation extensive
- Affectation corridor faunique
- Affectation résidentielle et faunique
- Affectation villageoise

--- Limite municipale
--- Limite de terres publiques
--- Réserve indienne
* Intervention devant faire l'objet d'une planification d'ensemble + no. de référence

TRANSPORT

- Route projetée
- ||||| Carrefour dénivelé projeté
- ▲ Pont projeté
- Réfection majeure d'une route principale
- A: Projet de développement routier + no. de référence
- ▼ B: Projet de réfection routière + no. de référence
- ✚ Aéroport local
- Lien cyclable + lettre de référence
- Sentier récréatif (lien collecteur à préserver)

INFRASTRUCTURES MAJEURES

- Gazoduc
- Épuration des eaux usées
- ▲ Usine de filtration
- Site de traitement des boues de fosses septiques
- ≡ Site de dépôt en tranchée
- ⚡ Poste de transformation d'énergie électrique
- ⚡ Poste de transformation d'énergie électrique projeté
- Ligne de transport d'énergie
- Ligne de transport d'énergie projetée



CE PLAN EST UNE COPIE DU PLAN ORIGINAL
PLANCHE 3 DU RÈGLEMENT 166-2000
ADOPTANT LE SCHÉMA RÉVISÉ, Y COMPRIS
SES AMENDEMENTS :

Règlement	Date	Règlement	Date
184-2002	2002-01-31	409-2024(R)	2025-01-27
208-2005	2005-10-27		
212-2006	2006-05-13		
227-2008	2008-04-10		
236-2009	2009-05-14		
250-2011	2011-05-26		
259-2011	2011-12-08		
268-2012	2012-02-16		
272-2012	2012-12-19		
282-2013	2013-11-29		
297-2014	2014-01-22		
328-2017	2017-07-25		
361-2020	2020-10-26		
385-2023	2023-09-21		
396-2023(R2)	2024-02-22		

Conception : Service de la planification du territoire
MRC des Laurentides

CE PRODUIT COMPORTE DE L'INFORMATION GÉOGRAPHIQUE DE RÉFÉRENCE
PROVENANT DE LA BASE DE DONNÉES TOPOGRAPHIQUES DU QUÉBEC
© 1990-2000 DU MINISTÈRE DES RESSOURCES NATURELLES, TOUTS DROITS RÉSERVÉS, 2001

Îlots déstructurés de la MRC Les Laurentides

Municipalité de Labelle
LB-02

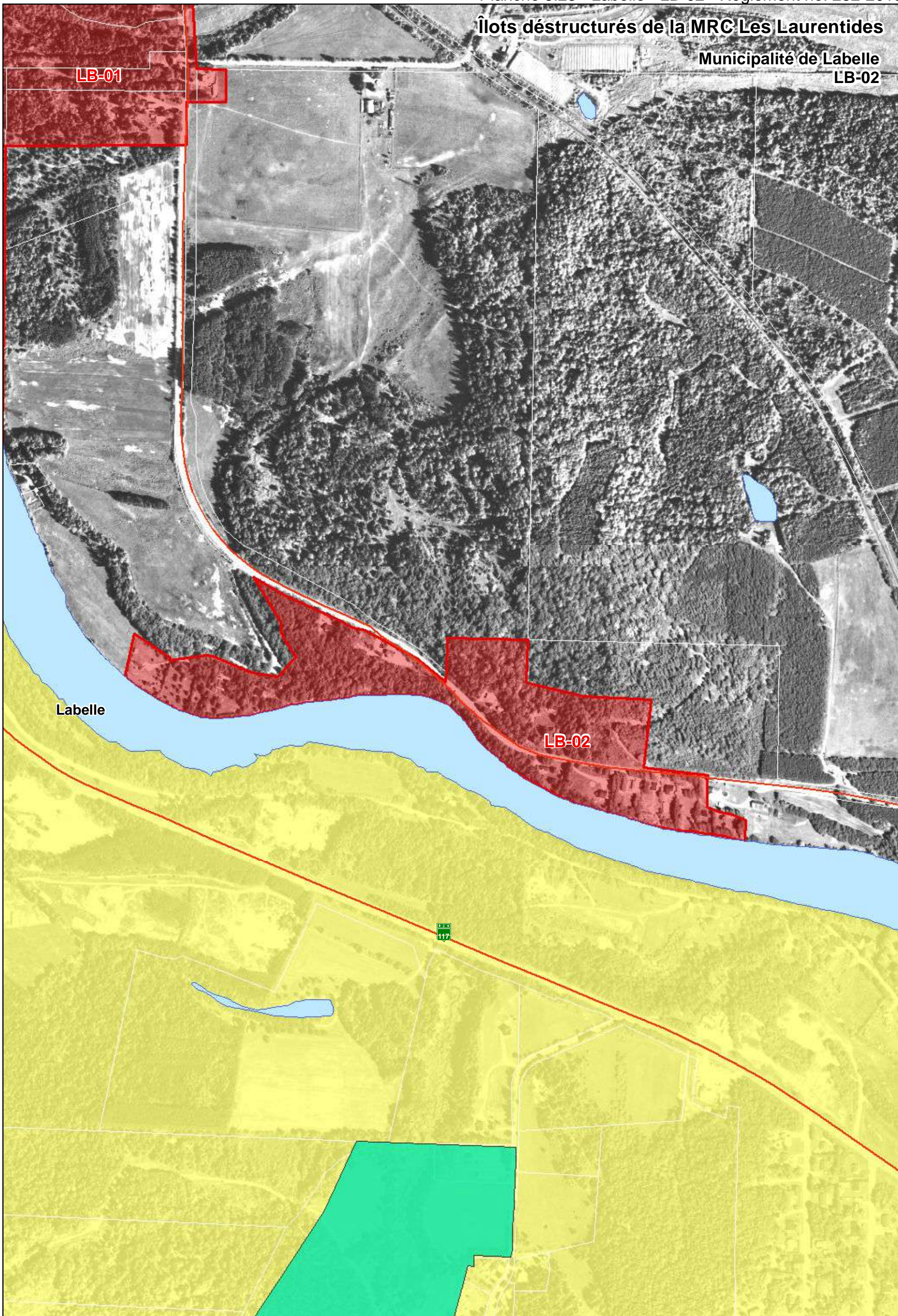

Labelle

LB-02

117



- Limites municipales
- Zone non agricole
- Exclusion
- Inclusion

- Îlots déstructurés**
- Avec morcellement (Type 1)
 - Sans morcellement (Type 2)
 - Traversant (Type 3)

1:5 000

50 25 0 50 100 150 Mètres

Îlots déstructurés de la MRC Les Laurentides



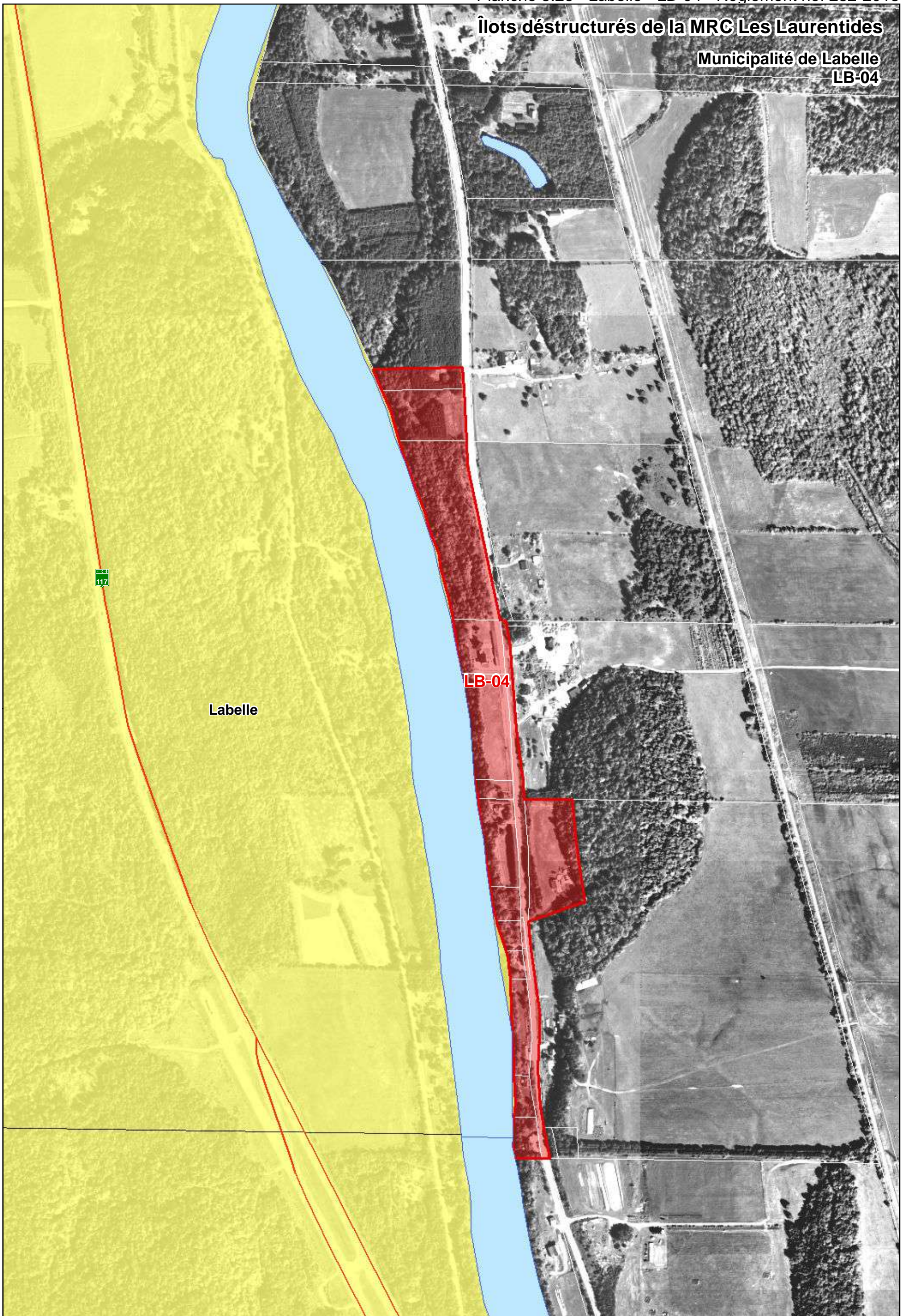

Municipalité de Labelle
LB-04





Labelle

LB-04



-  Limites municipales
-  Zone non agricole
-  Exclusion
-  Inclusion

- Îlots déstructurés**
-  Avec morcellement (Type 1)
 -  Sans morcellement (Type 2)
 -  Traversant (Type 3)

1:5 000

50 25 0 50 100 150 Mètres

Îlots déstructurés de la MRC Les Laurentides

Municipalité de La Conception
LC-01

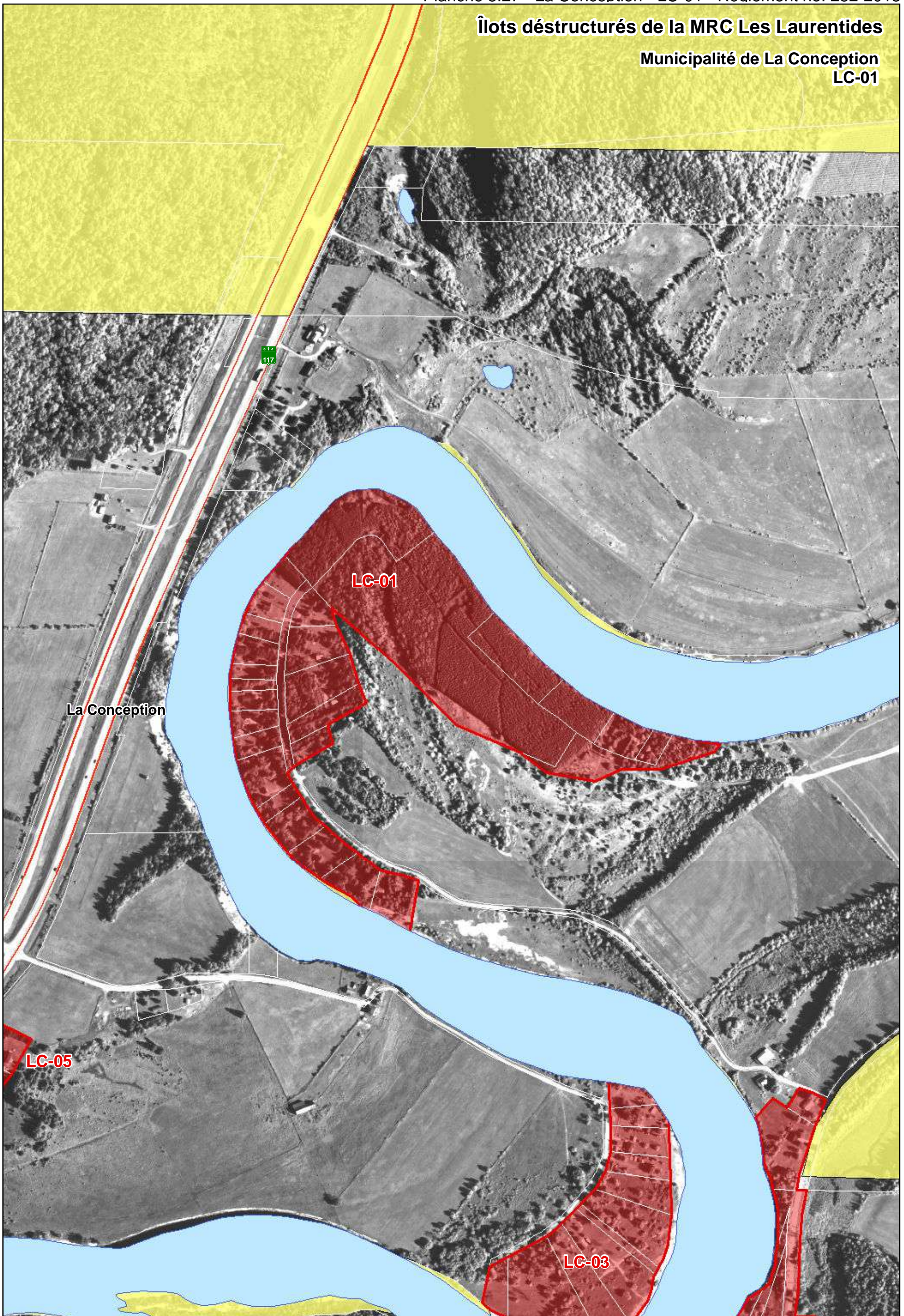

La Conception

LC-01

LC-05

LC-03



- Limites municipales
- Zone non agricole
- Exclusion
- Inclusion

- Îlots déstructurés**
- Avec morcellement (Type 1)
 - Sans morcellement (Type 2)
 - Traversant (Type 3)

1:5 000

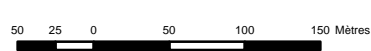

Commission de protection du territoire agricole Québec

Octobre 2011
Réalisé par: Valérie Côté

Îlots déstructurés de la MRC Les Laurentides

Municipalité de La Conception
LC-02



LC-01

La Conception

LC-02

LC-03

LC-04



- Limites municipales
- Zone non agricole
- Exclusion
- Inclusion

- Îlots déstructurés**
- Avec morcellement (Type 1)
 - Sans morcellement (Type 2)
 - Traversant (Type 3)

1:5 000

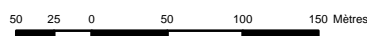

Îlots déstructurés de la MRC Les Laurentides

Municipalité de La Conception
LC-03



- Limites municipales
- Zone non agricole
- Exclusion
- Inclusion

- Îlots déstructurés**
- Avec morcellement (Type 1)
 - Sans morcellement (Type 2)
 - Traversant (Type 3)

1:5 000

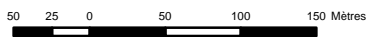

Îlots déstructurés de la MRC Les Laurentides

Municipalité de La Conception
LC-04



- Limites municipales
- Zone non agricole
- Exclusion
- Inclusion

- Îlots déstructurés**
- Avec morcellement (Type 1)
 - Sans morcellement (Type 2)
 - Traversant (Type 3)

1:5 000

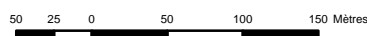

Îlots déstructurés de la MRC Les Laurentides

Municipalité de La Conception
LC-05



La Conception

LC-05

LC-01



- Limites municipales
- Zone non agricole
- Exclusion
- Inclusion

- Îlots déstructurés**
- Avec morcellement (Type 1)
 - Sans morcellement (Type 2)
 - Traversant (Type 3)

1:5 000

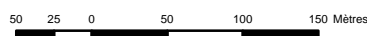

Îlots déstructurés de la MRC Les Laurentides

Municipalité de La Conception
LC-06

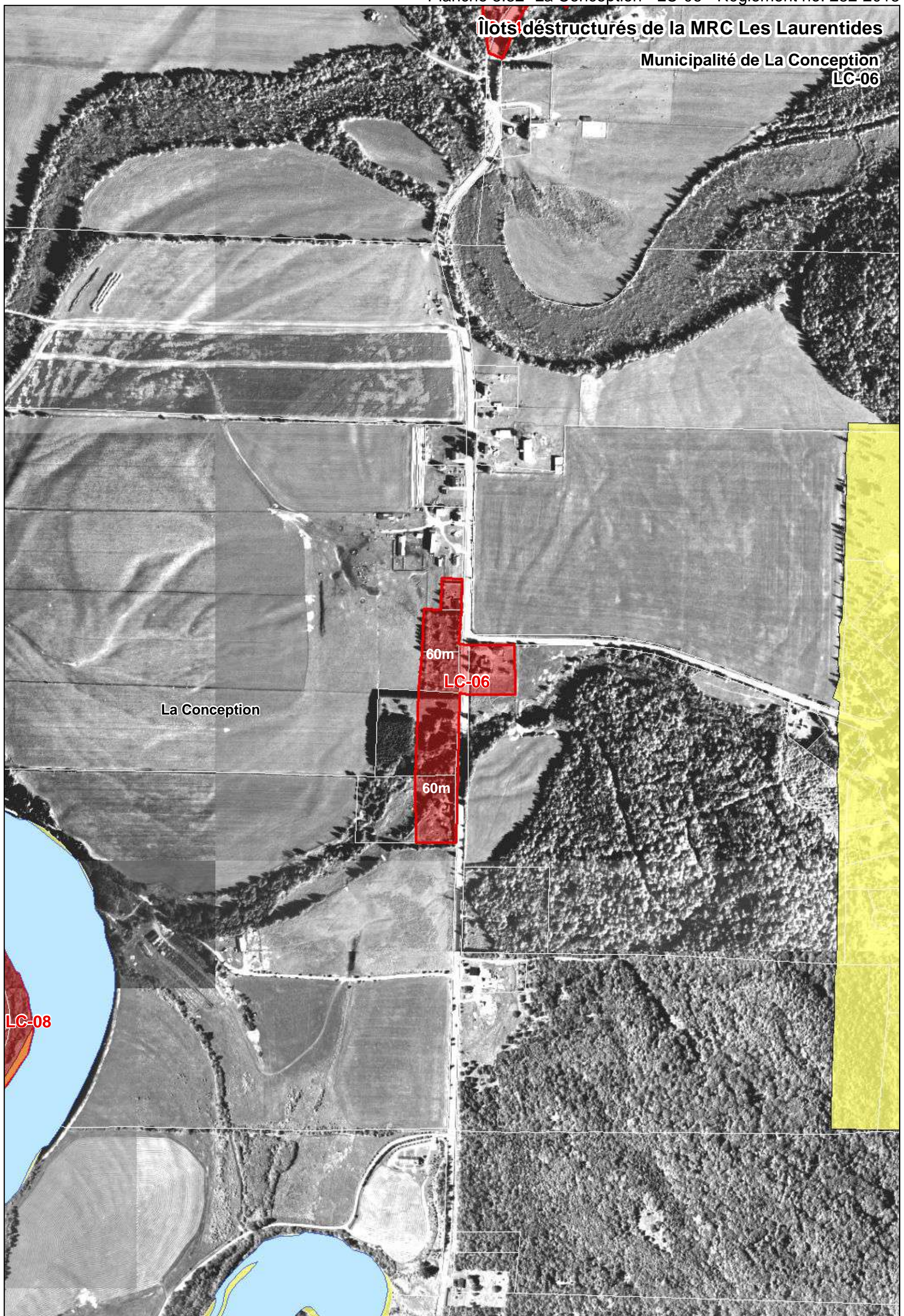

La Conception

60m

LC-06

60m

LC-08



- Limites municipales
- Zone non agricole
- Exclusion
- Inclusion

- Îlots déstructurés**
- Avec morcellement (Type 1)
 - Sans morcellement (Type 2)
 - Traversant (Type 3)

1:5 000

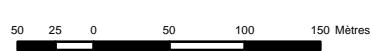

Îlots déstructurés de la MRC Les Laurentides

Municipalité de La Conception

LC-07

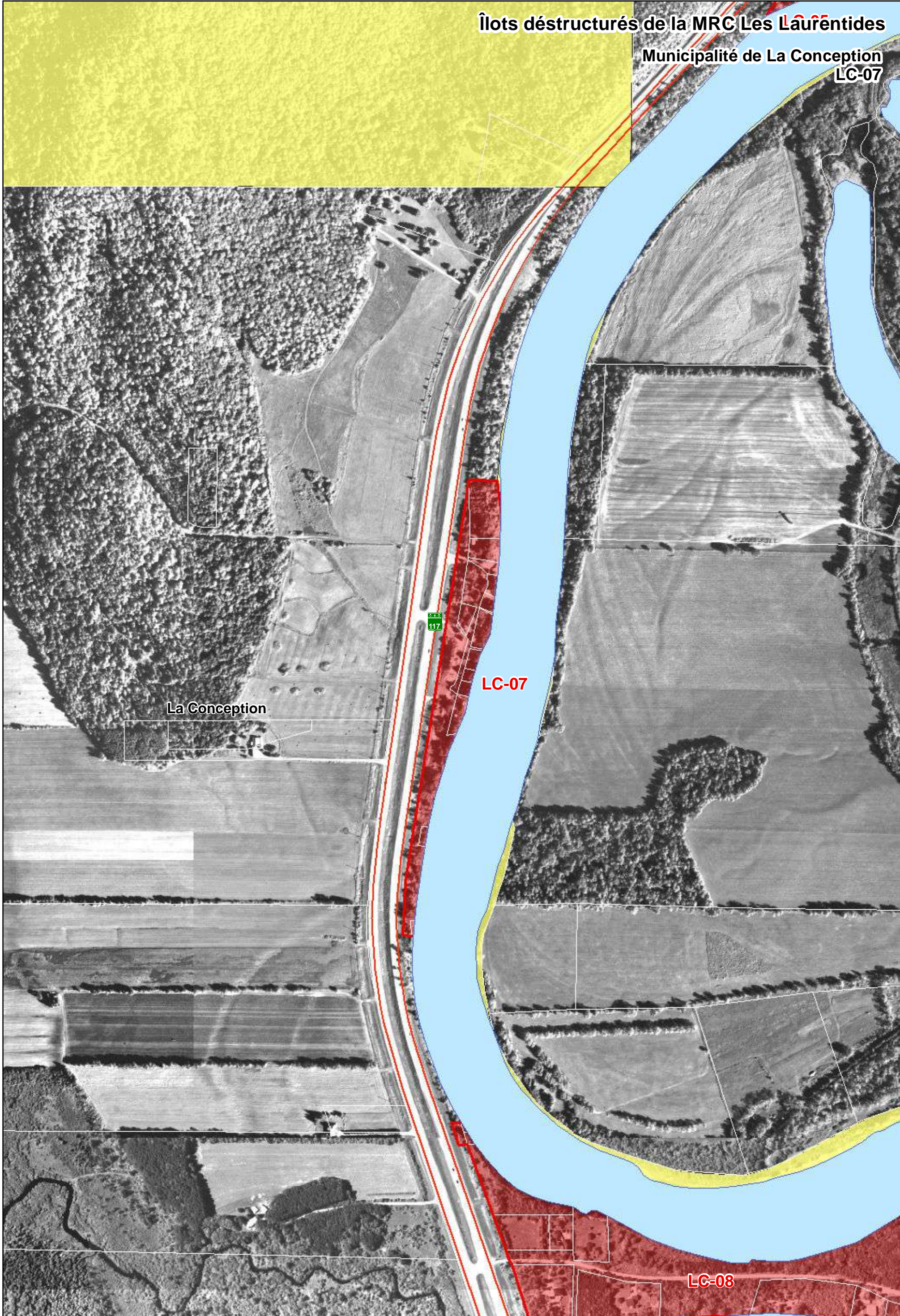







La Conception

LC-07

LC-08



-  Limites municipales
-  Zone non agricole
-  Exclusion
-  Inclusion

- Îlots déstructurés**
-  Avec morcellement (Type 1)
 -  Sans morcellement (Type 2)
 -  Traversant (Type 3)

1:5 000

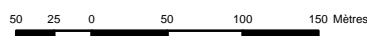

Îlots déstructurés de la MRC Les Laurentides

Municipalité de La Conception
LC-08



- Limites municipales
- Zone non agricole
- Exclusion
- Inclusion

- Îlots déstructurés**
- Avec morcellement (Type 1)
 - Sans morcellement (Type 2)
 - Traversant (Type 3)

1:5 000

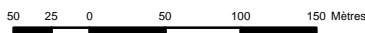

Îlots déstructurés de la MRC Les Laurentides

Municipalité de La Conception
LC-09

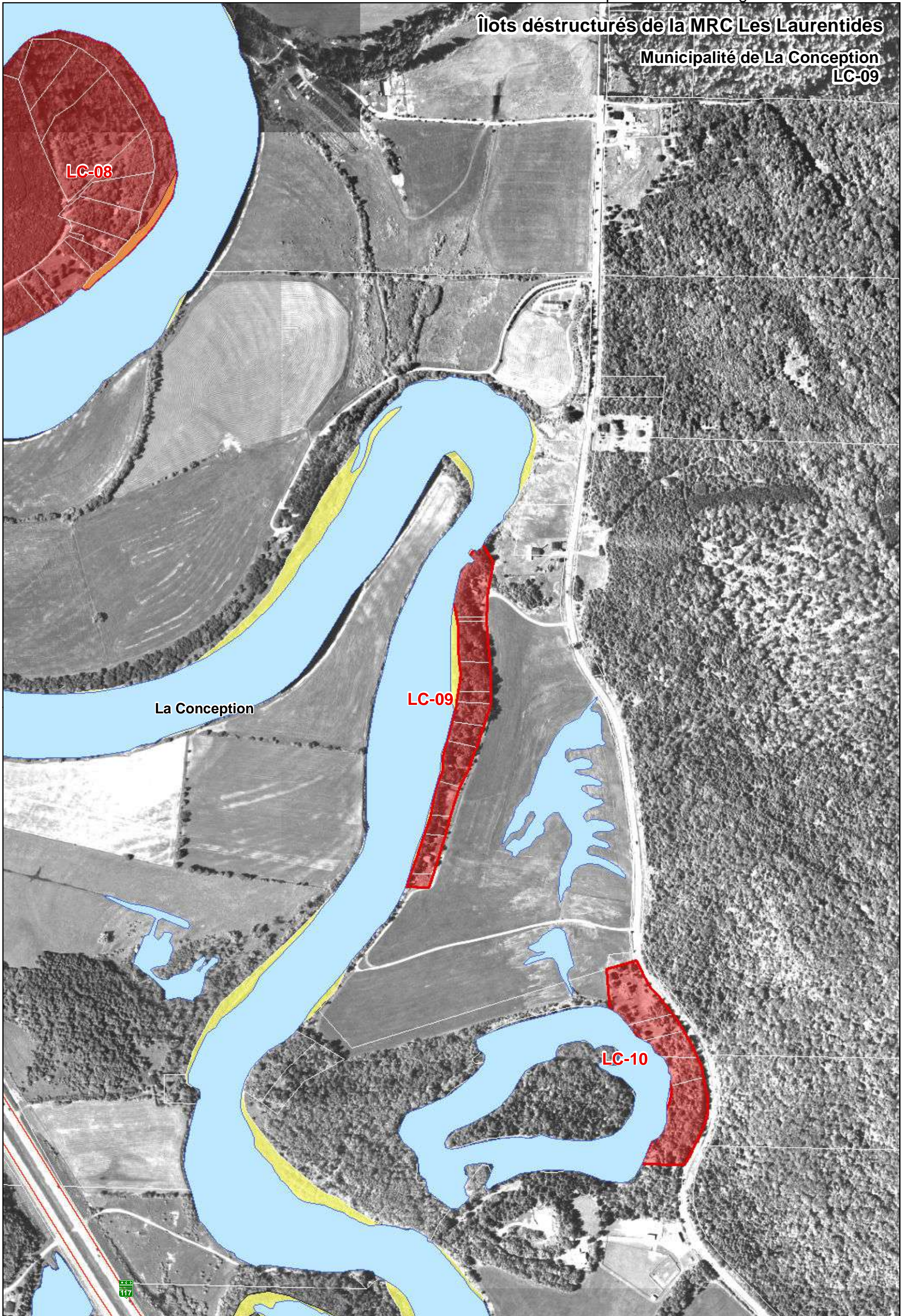

- Limites municipales
- Zone non agricole
- Exclusion
- Inclusion

- Îlots déstructurés**
- Avec morcellement (Type 1)
 - Sans morcellement (Type 2)
 - Traversant (Type 3)

1:5 000



Îlots déstructurés de la MRC Les Laurentides

Municipalité de La Conception
LC-10



- ▭ Limites municipales
- ▭ Zone non agricole
- ▭ Exclusion
- ▭ Inclusion

- Îlots déstructurés**
- ▭ Avec morcellement (Type 1)
 - ▭ Sans morcellement (Type 2)
 - ▭ Traversant (Type 3)

1:5 000

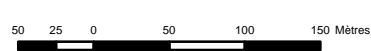

Commission
de protection
du territoire agricole
Québec

Octobre 2011
Réalisé par: Valérie Côté

Îlots déstructurés de la MRC Les Laurentides

Municipalité de La Conception
LC-09 LC-11

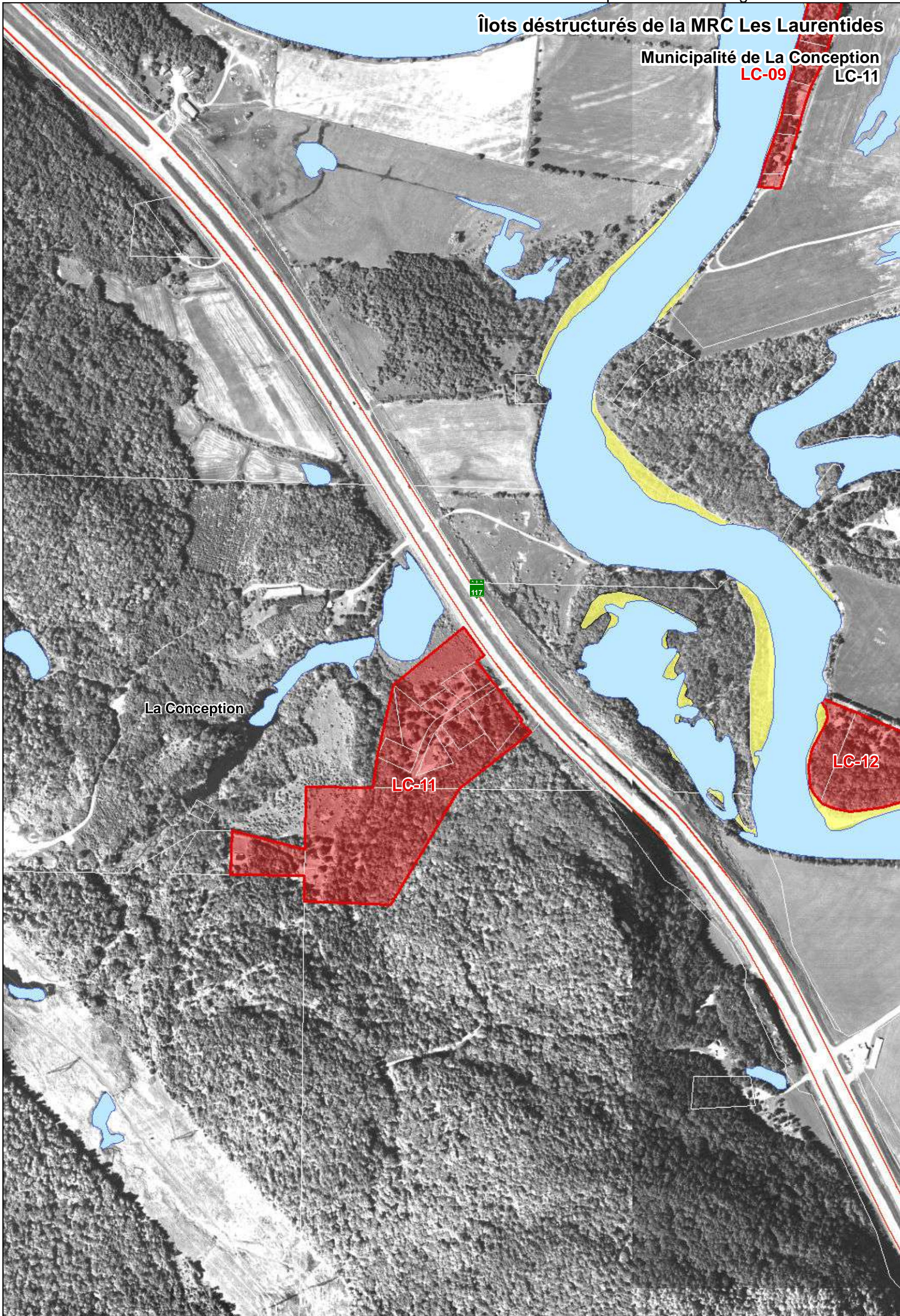

La Conception

LC-11

LC-12

147



- Limites municipales
- Zone non agricole
- Exclusion
- Inclusion

- Îlots déstructurés**
- Avec morcellement (Type 1)
 - Sans morcellement (Type 2)
 - Traversant (Type 3)

1:5 000

50 25 0 50 100 150 Mètres

Îlots déstructurés de la MRC Les Laurentides

Municipalité de La Conception

LC-12

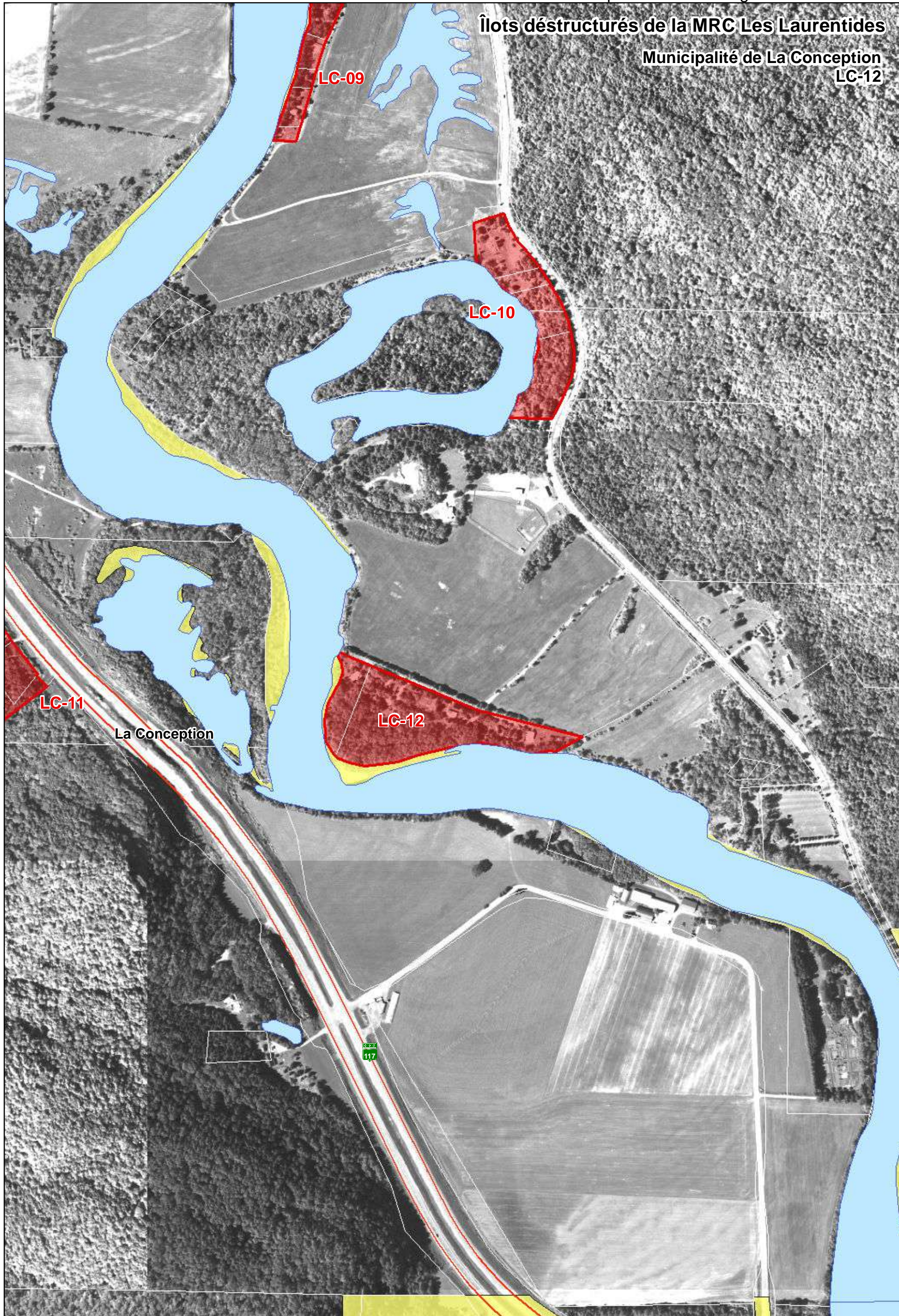

- Limites municipales
- Zone non agricole
- Exclusion
- Inclusion

- Îlots déstructurés**
- Avec morcellement (Type 1)
 - Sans morcellement (Type 2)
 - Traversant (Type 3)

1:5 000

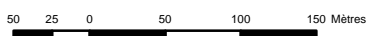

Îlots déstructurés de la MRC Les Laurentides

Municipalité de La Conception
LC-14 et LC-14b

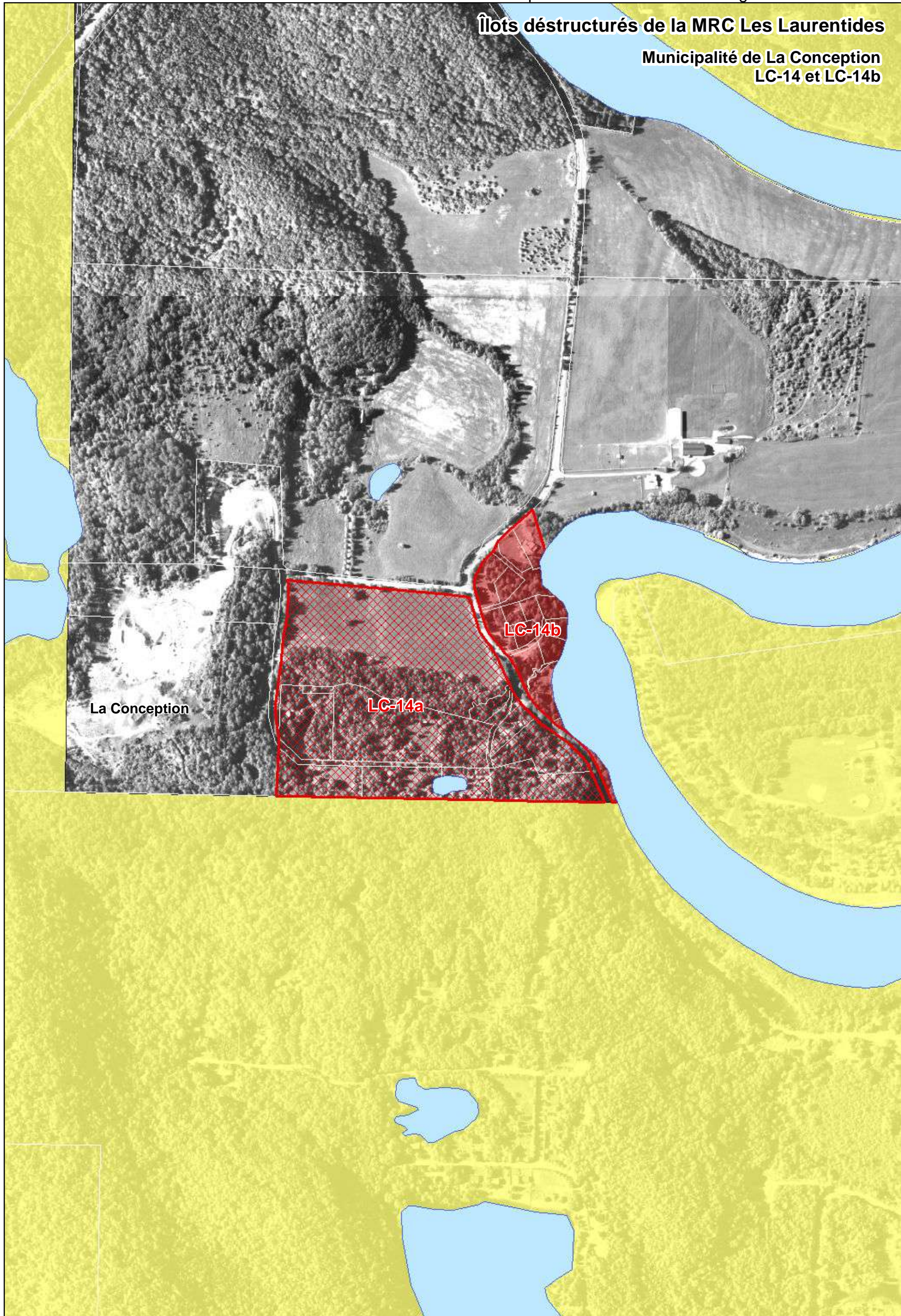







La Conception

LC-14b

LC-14a



-  Limites municipales
-  Zone non agricole
-  Exclusion
-  Inclusion

- Îlots déstructurés**
-  Avec morcellement (Type 1)
 -  Sans morcellement (Type 2)
 -  Traversant (Type 3)

1:5 000

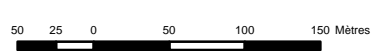

Îlots déstructurés de la MRC Les Laurentides

Municipalité de La Conception
LC-15

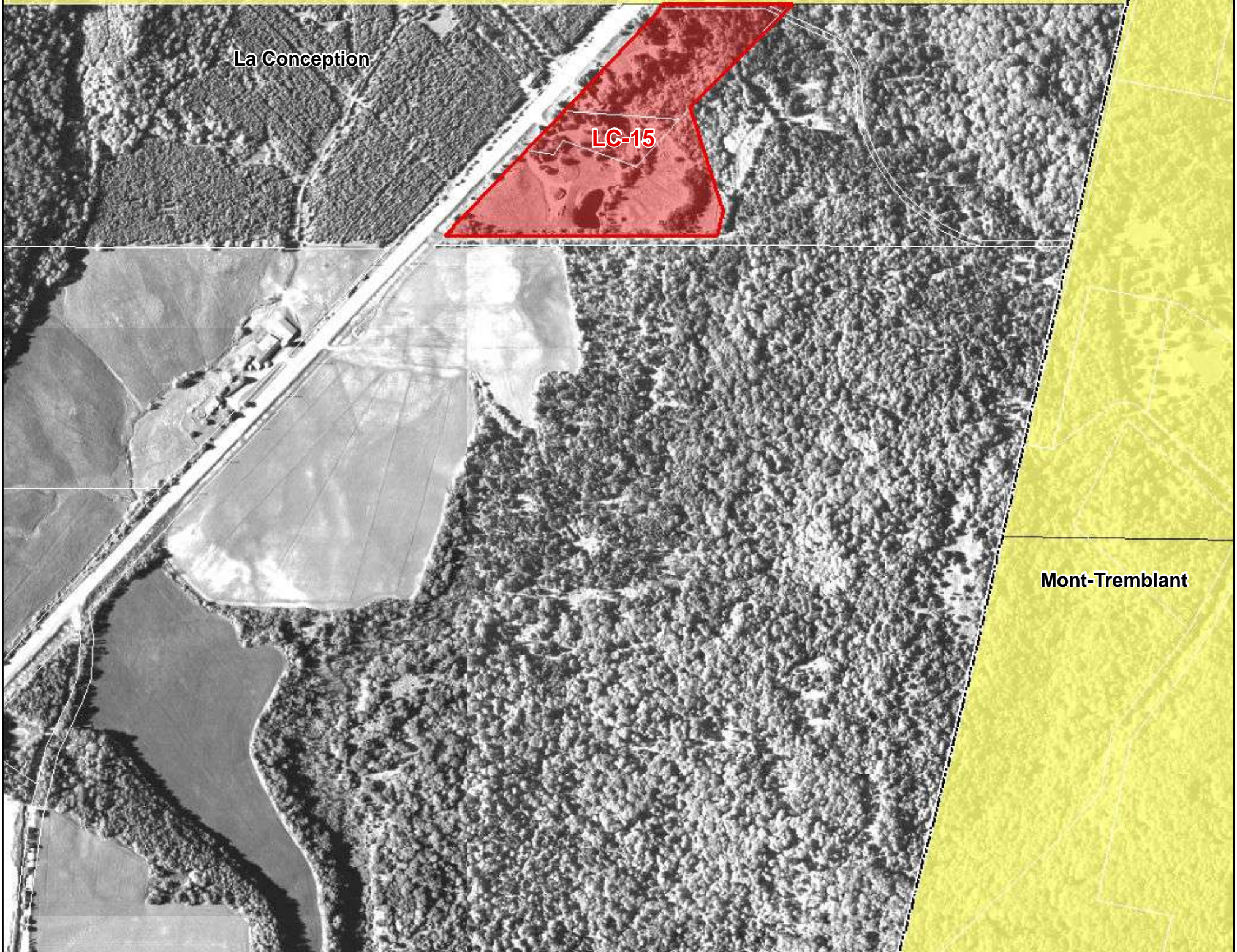
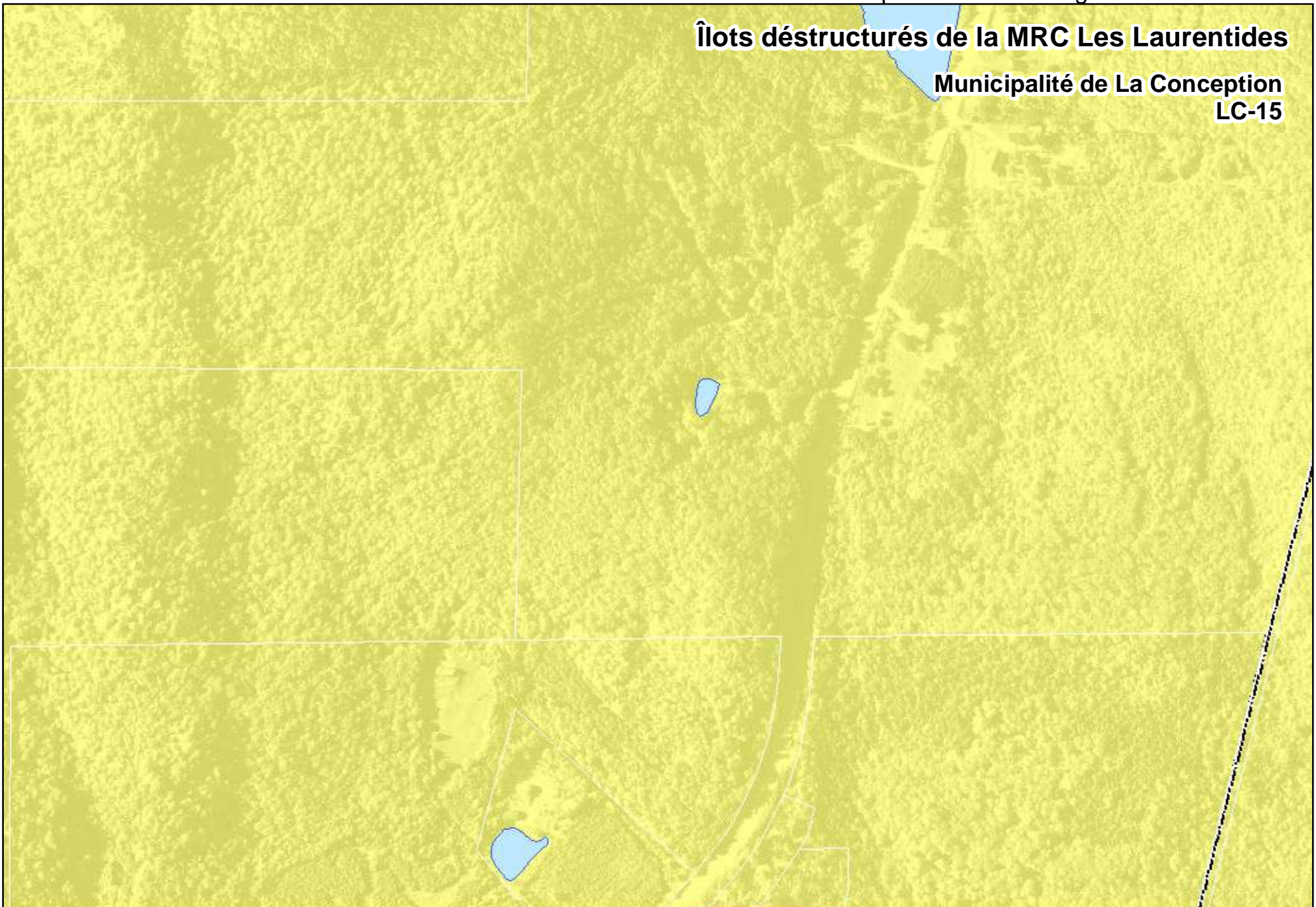

- Limites municipales
- Zone non agricole
- Exclusion
- Inclusion

- Îlots déstructurés**
- Avec morcellement (Type 1)
 - Sans morcellement (Type 2)
 - Traversant (Type 3)

1:5 000

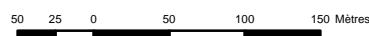

Îlots déstructurés de la MRC Les Laurentides

Municipalité de La Conception LC-16

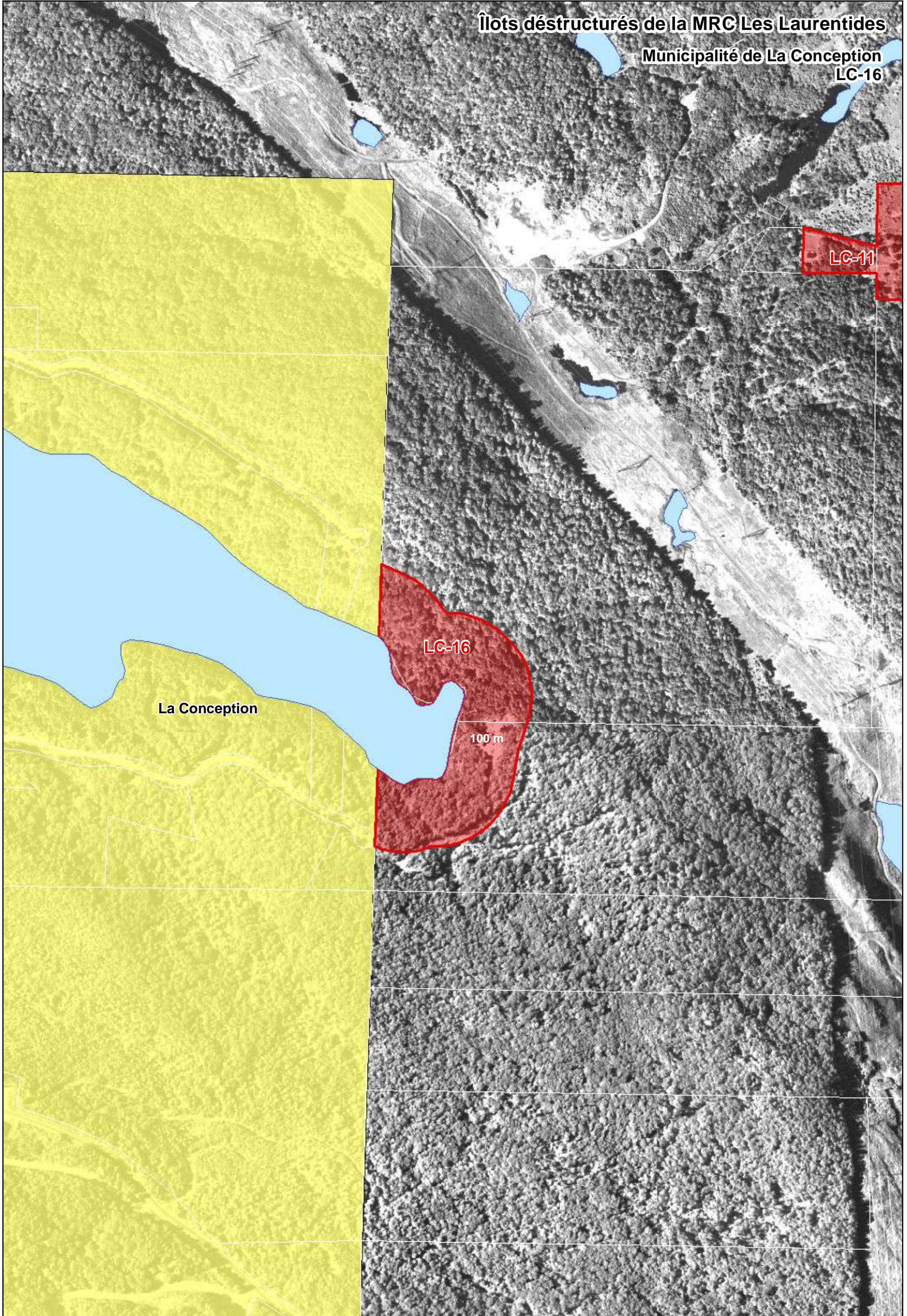

- Limites municipales
- Zone non agricole
- Exclusion
- Inclusion

- Îlots déstructurés**
- Avec morcellement (Type 1)
 - Sans morcellement (Type 2)
 - Traversant (Type 3)

1:5 000

50 25 0 50 100 150 Mètres

Îlots déstructurés de la MRC Les Laurentides

Municipalité de La Minerve
LM-02

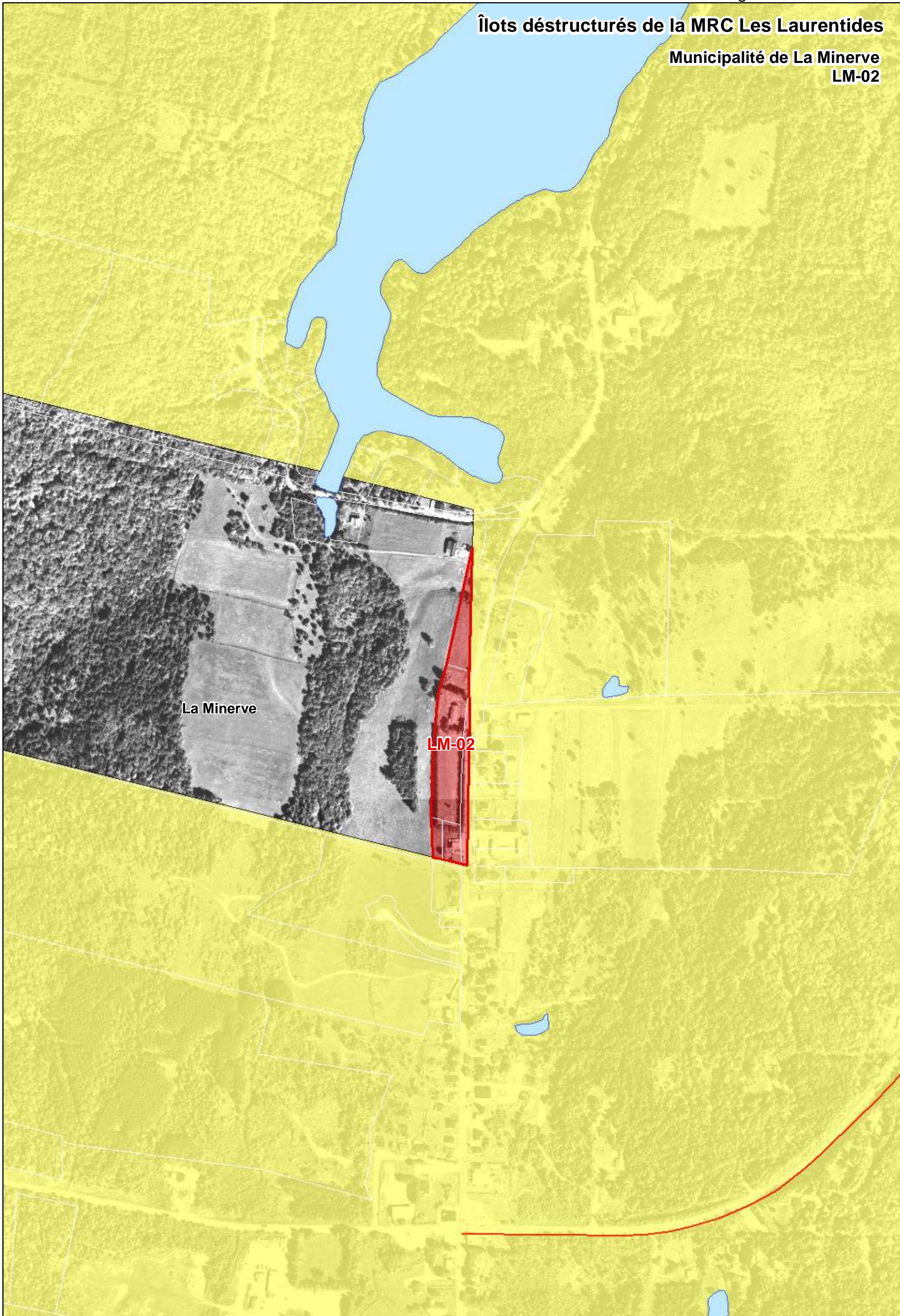

La Minerve

LM-02



- Limites municipales
- Zone non agricole
- Exclusion
- Inclusion

- Îlots déstructurés**
- Avec morcellement (Type 1)
 - Sans morcellement (Type 2)
 - Traversant (Type 3)

1:5 000

50 25 0 50 100 150 Mètres

Îlots déstructurés de la MRC Les Laurentides

Municipalité de La Minerve
LM-03

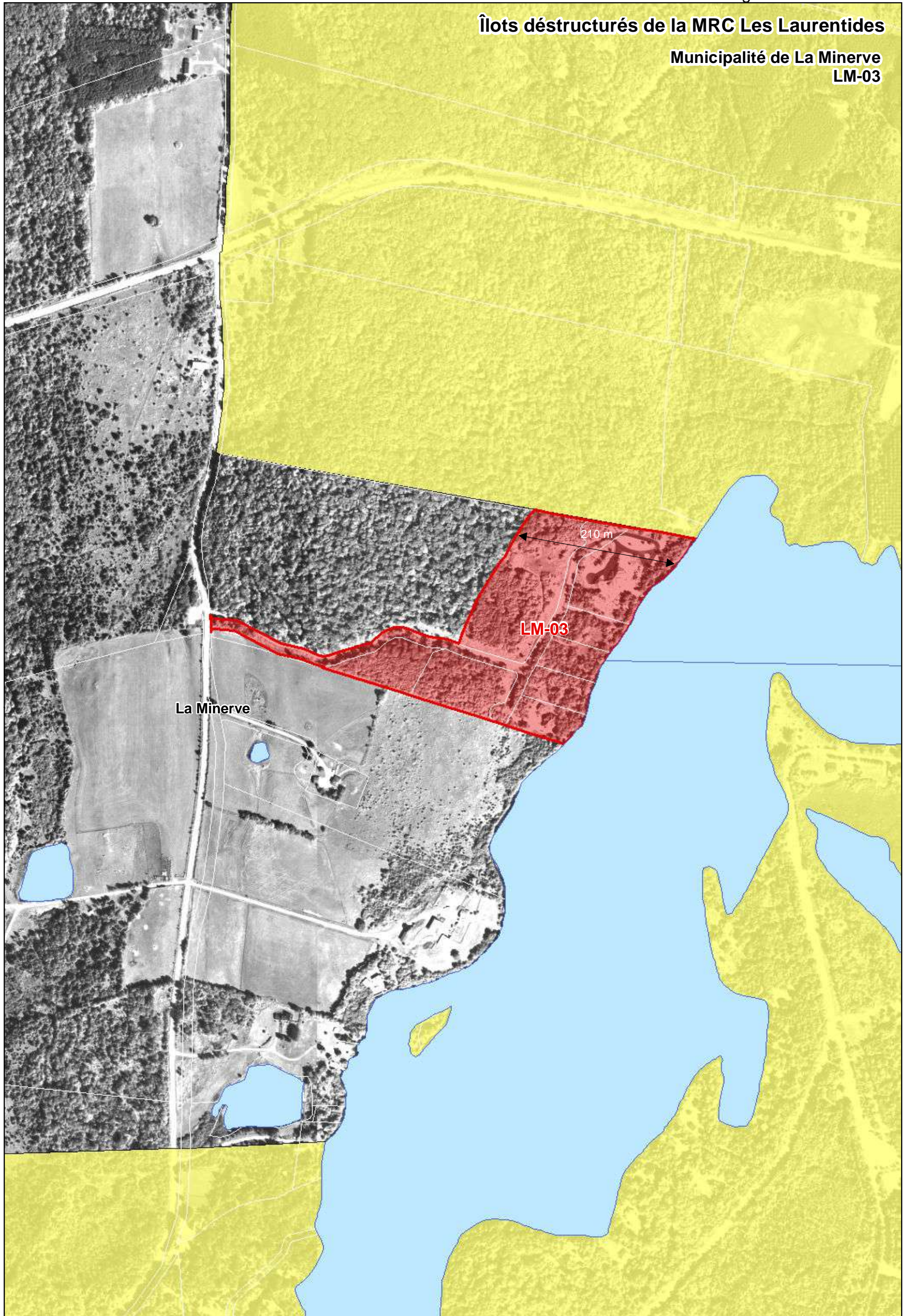

La Minerve

LM-03

210 m



- Limites municipales
- Zone non agricole
- Exclusion
- Inclusion

- Îlots déstructurés**
- Avec morcellement (Type 1)
 - Sans morcellement (Type 2)
 - Traversant (Type 3)

1:5 000

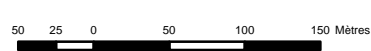

Îlots déstructurés de la MRC Les Laurentides

Municipalité de La Minerve
LM-04

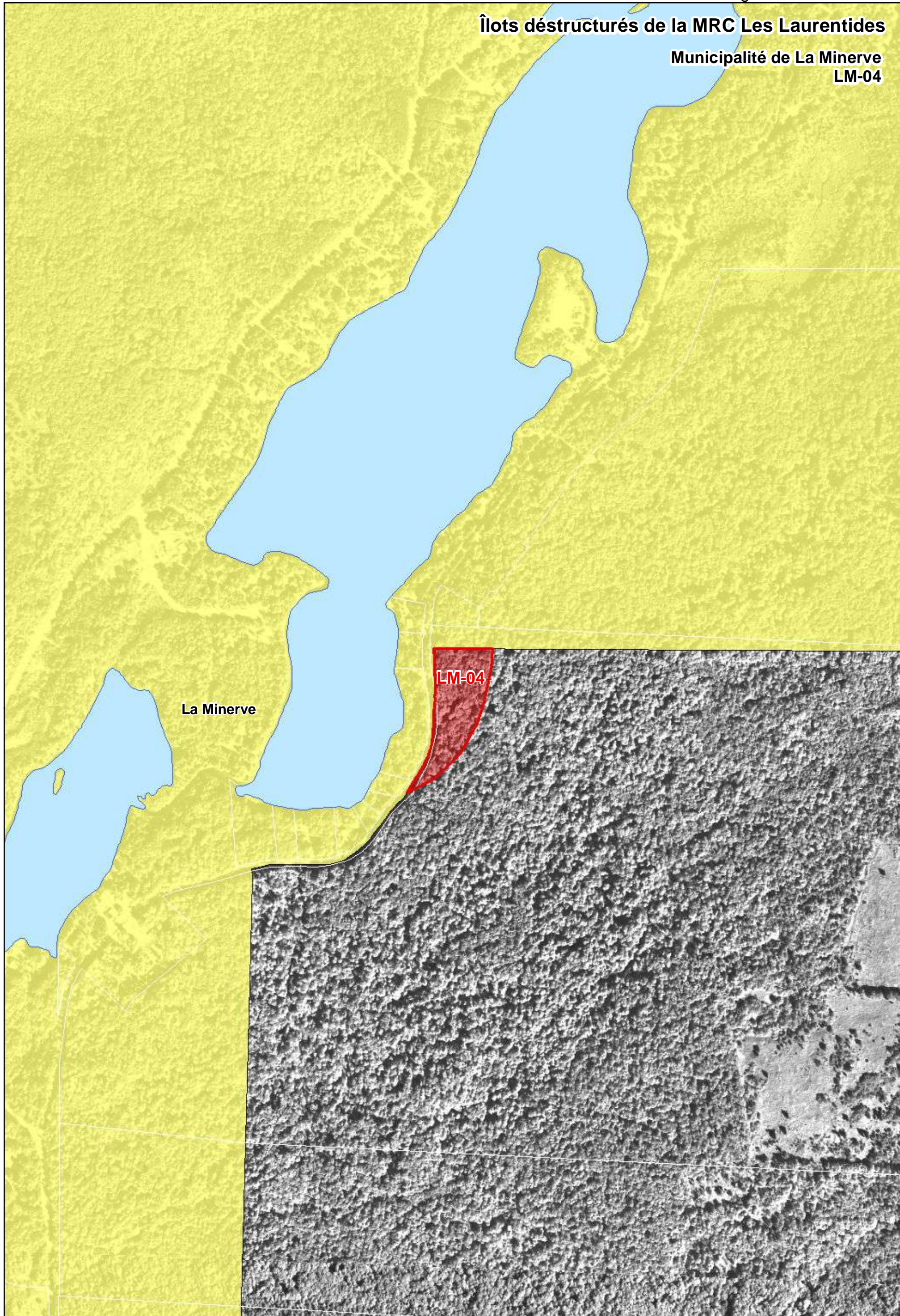

- Limites municipales
- Zone non agricole
- Exclusion
- Inclusion

- Îlots déstructurés**
- Avec morcellement (Type 1)
 - Sans morcellement (Type 2)
 - Traversant (Type 3)

1:5 000

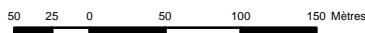

Îlots déstructurés de la MRC Les Laurentides

Municipalité de La Minerve
LM-05a et LM-05b

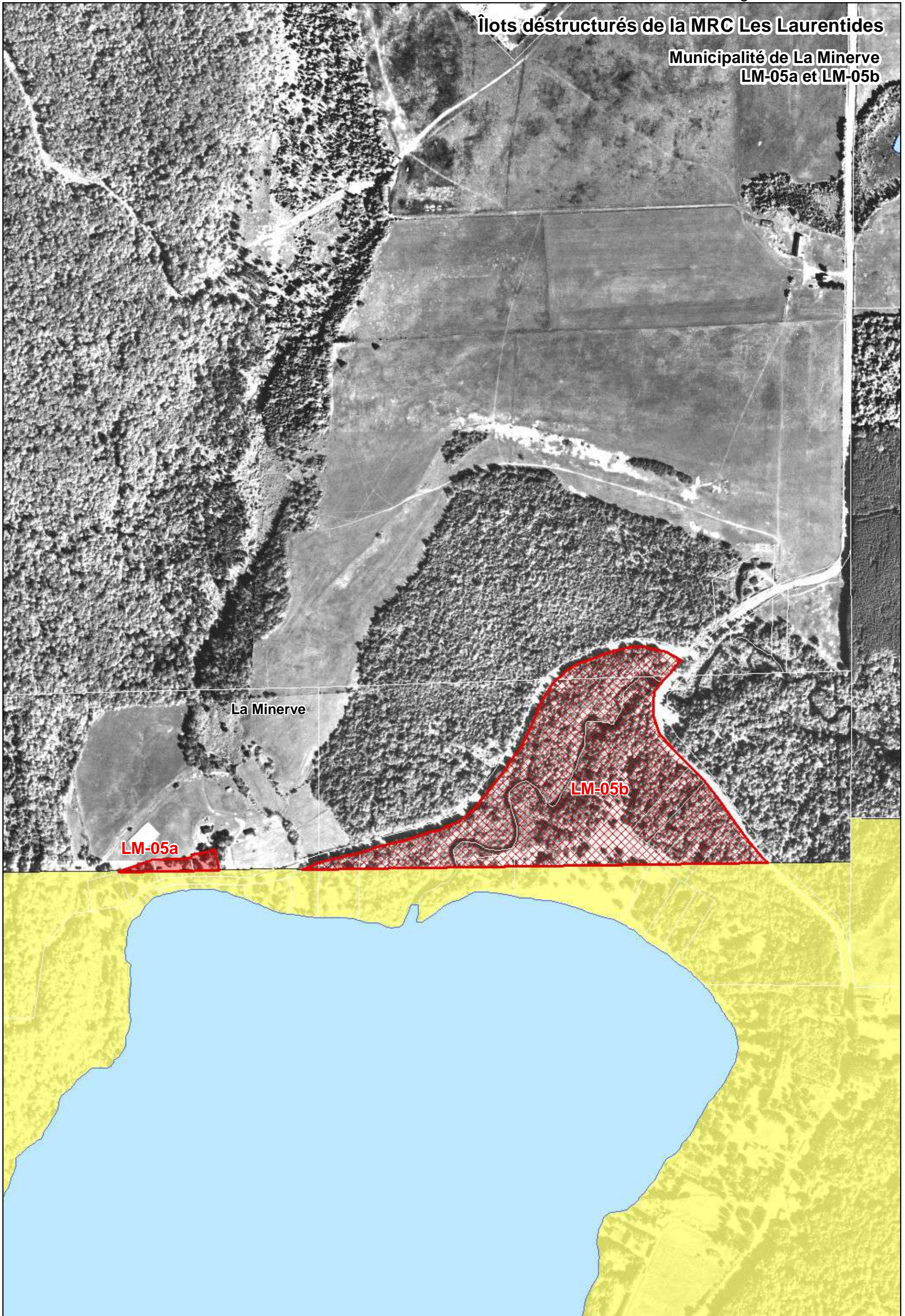

La Minerve

LM-05a

LM-05b



- Limites municipales
- Zone non agricole
- Exclusion
- Inclusion

- Îlots déstructurés**
- Avec morcellement (Type 1)
 - Sans morcellement (Type 2)
 - Traversant (Type 3)

1:5 000

50 25 0 50 100 150 Mètres

Îlots déstructurés de la MRC Les Laurentides

Municipalité de La Minerve
LM-06

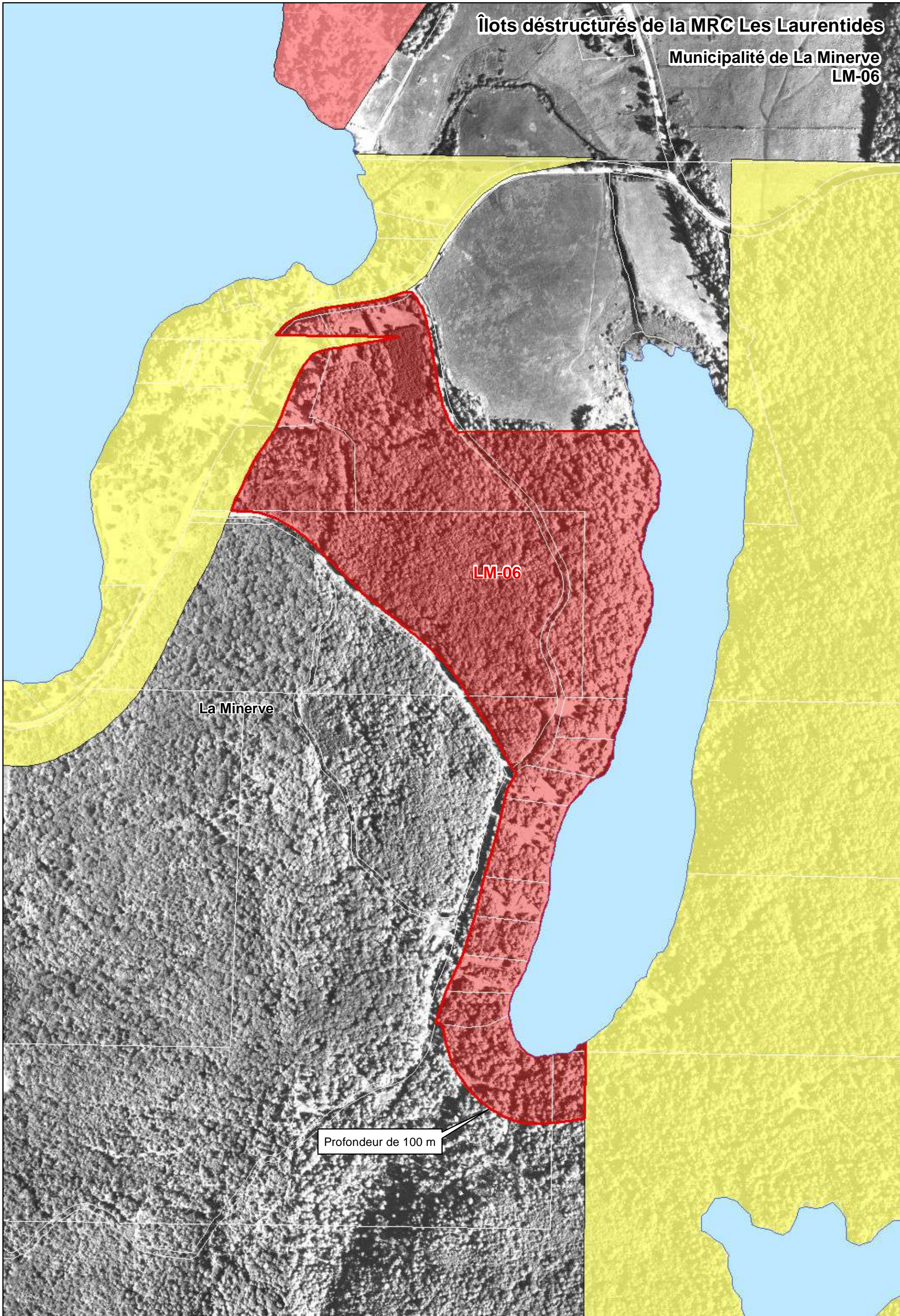

La Minerve

LM-06

Profondeur de 100 m



- Limites municipales
- Zone non agricole
- Exclusion
- Inclusion

- Îlots déstructurés**
- Avec morcellement (Type 1)
 - Sans morcellement (Type 2)
 - Traversant (Type 3)

1:5 000

50 25 0 50 100 150 Mètres

Îlots déstructurés de la MRC Les Laurentides

Ville de Mont-Tremblant
MT-01a et MT-01b

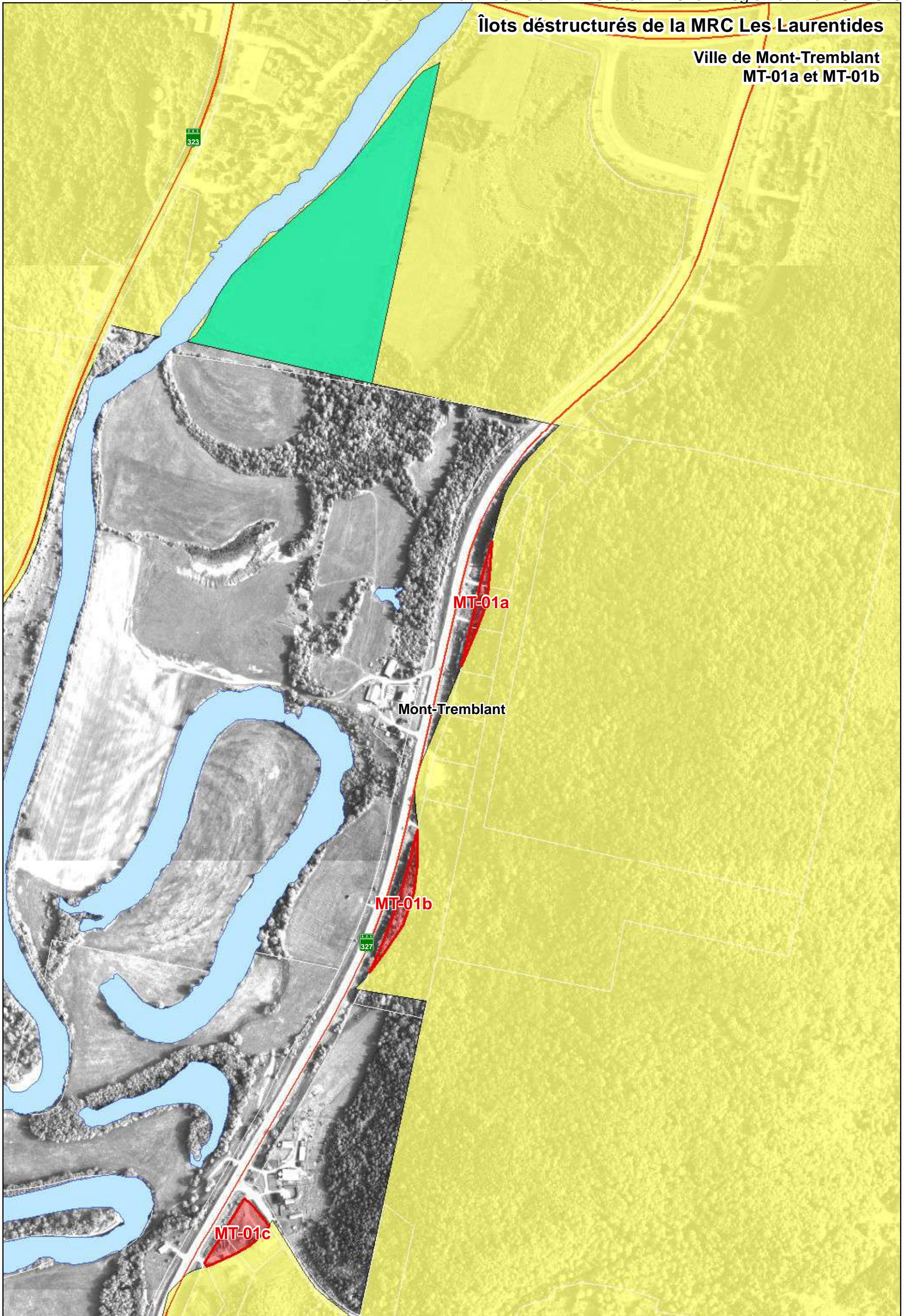

- Limites municipales
- Zone non agricole
- Exclusion
- Inclusion

- Îlots déstructurés**
- Avec morcellement (Type 1)
 - Sans morcellement (Type 2)
 - Traversant (Type 3)

1:5 000

50 25 0 50 100 150 Mètres

Îlots déstructurés de la MRC Les Laurentides

Ville de Mont-Tremblant
MT-01c

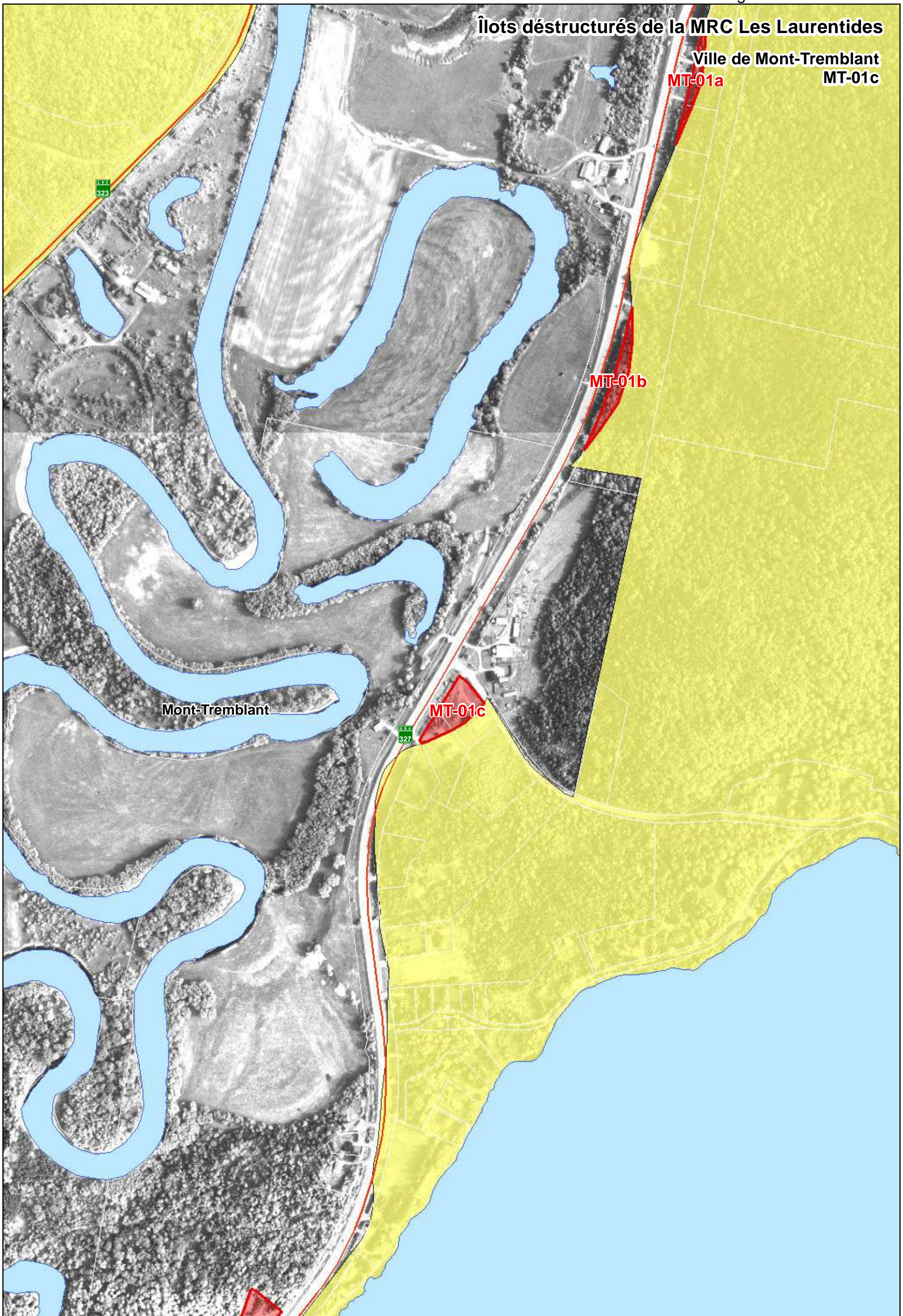

- Limites municipales
- Zone non agricole
- Exclusion
- Inclusion

- Îlots déstructurés**
- Avec morcellement (Type 1)
 - Sans morcellement (Type 2)
 - Traversant (Type 3)

1:5 000

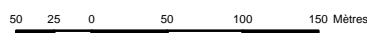

Îlots déstructurés de la MRC Les Laurentides

Ville de Mont-Tremblant
MT-01d

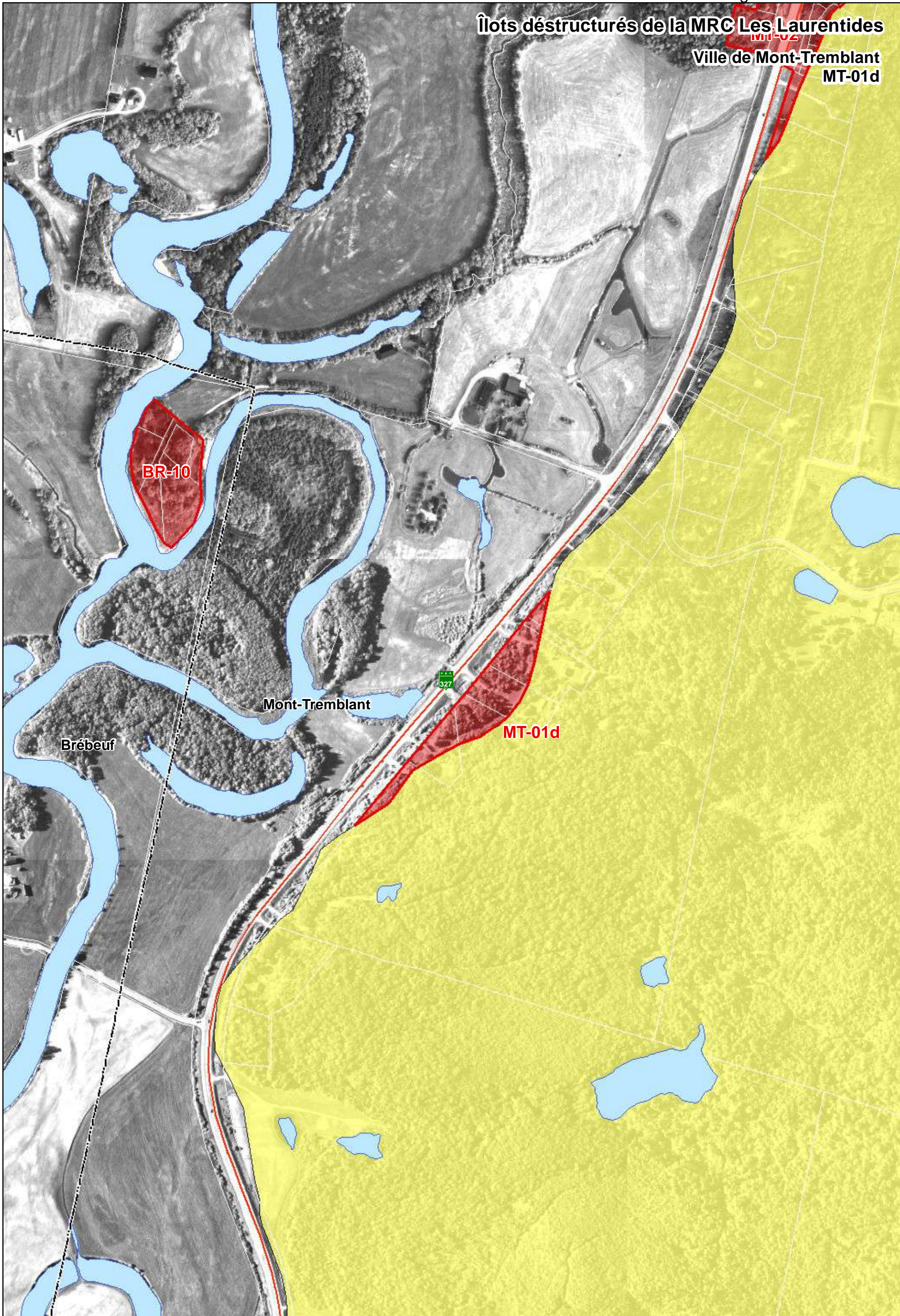

- Limites municipales
- Zone non agricole
- Exclusion
- Inclusion

- Îlots déstructurés**
- Avec morcellement (Type 1)
 - Sans morcellement (Type 2)
 - Traversant (Type 3)

1:5 000

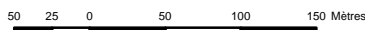

Îlots déstructurés de la MRC Les Laurentides

Ville de Mont-Tremblant
MT-02



Mont-Tremblant

MT-02



- Limites municipales
- Zone non agricole
- Exclusion
- Inclusion

- Îlots déstructurés**
- Avec morcellement (Type 1)
 - Sans morcellement (Type 2)
 - Traversant (Type 3)





1:5 000

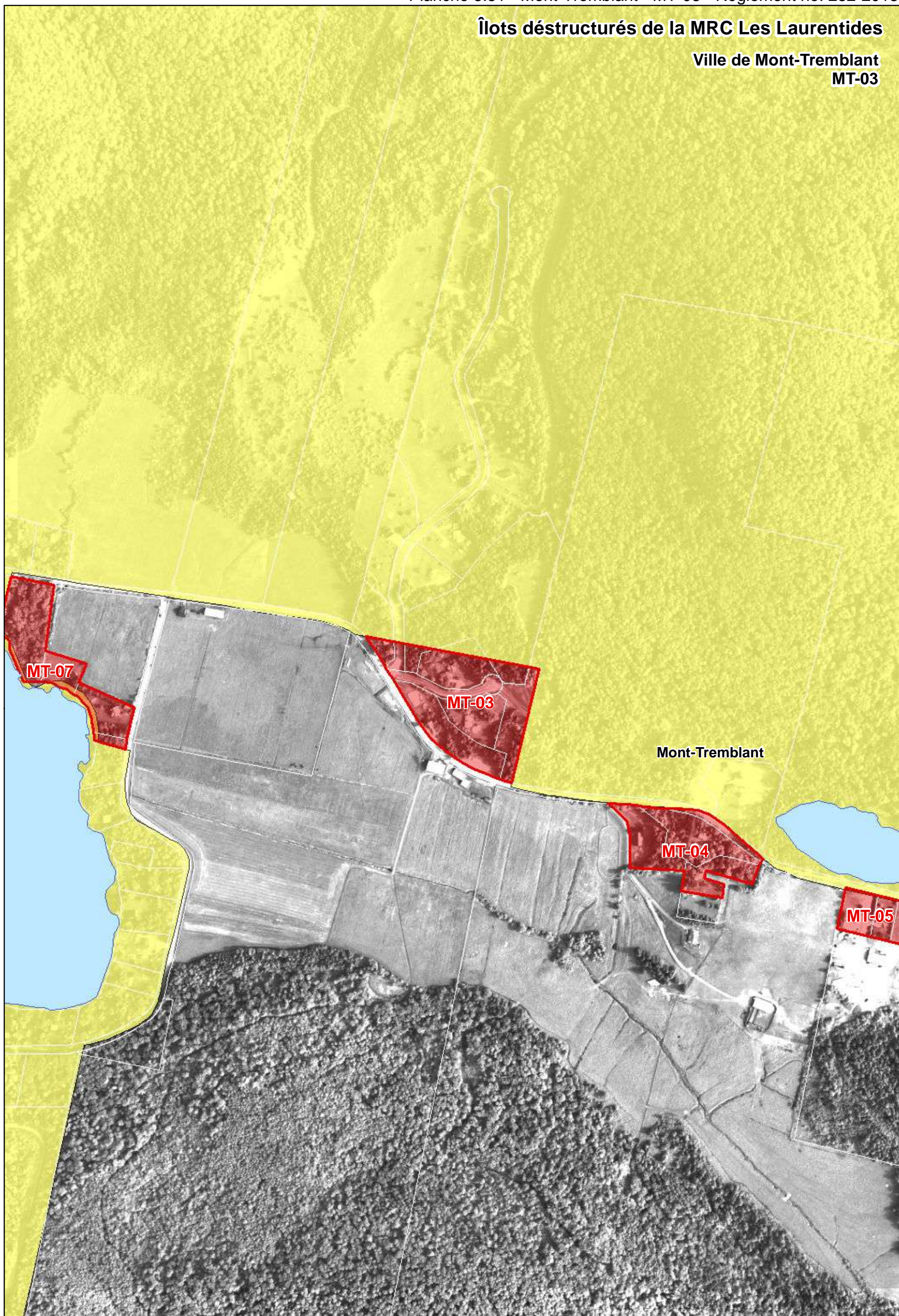

50 25 0 50 100 150 Mètres

Îlots déstructurés de la MRC Les Laurentides

Ville de Mont-Tremblant
MT-03



-  Limites municipales
-  Zone non agricole
-  Exclusion
-  Inclusion

- Îlots déstructurés**
-  Avec morcellement (Type 1)
 -  Sans morcellement (Type 2)
 -  Traversant (Type 3)

1:5 000

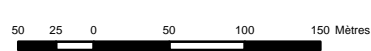

Îlots déstructurés de la MRC Les Laurentides

Ville de Mont-Tremblant
MT-04

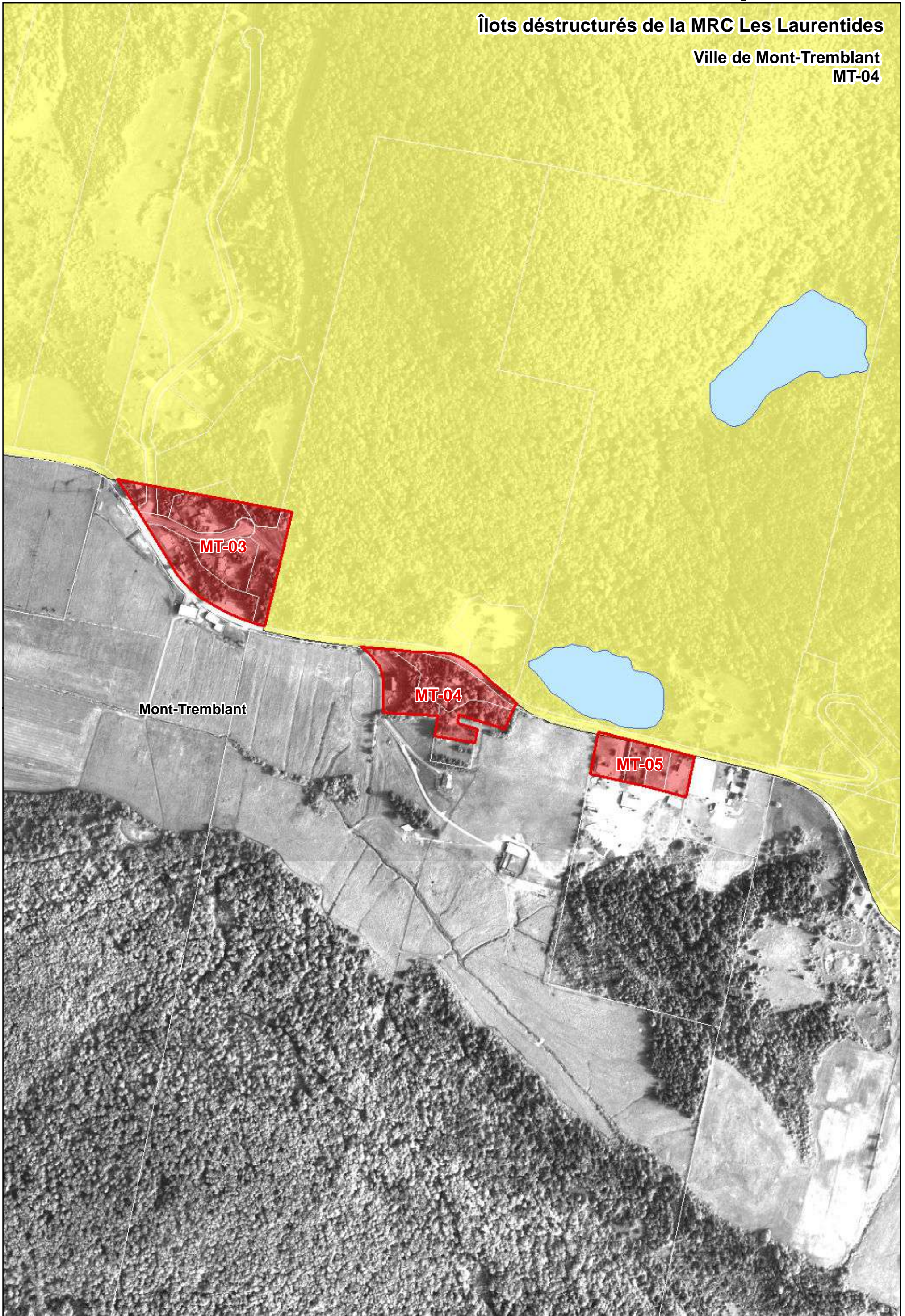

- Limites municipales
- Zone non agricole
- Exclusion
- Inclusion

- Îlots déstructurés**
- Avec morcellement (Type 1)
 - Sans morcellement (Type 2)
 - Traversant (Type 3)

1:5 000

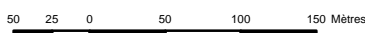

Îlots déstructurés de la MRC Les Laurentides

Ville de Mont-Tremblant
MT-05

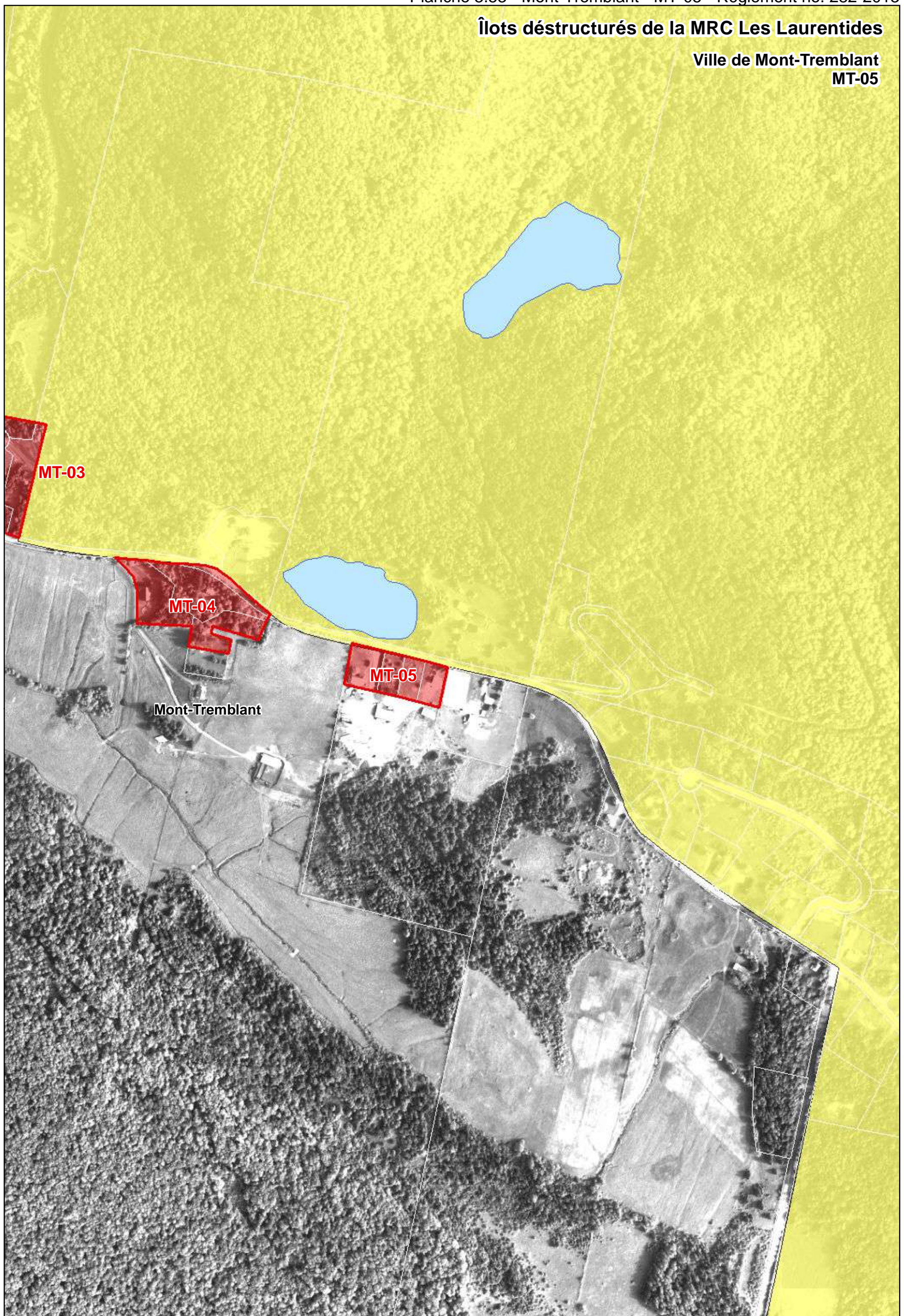

- Limites municipales
- Zone non agricole
- Exclusion
- Inclusion

- Îlots déstructurés**
- Avec morcellement (Type 1)
 - Sans morcellement (Type 2)
 - Traversant (Type 3)

1:5 000

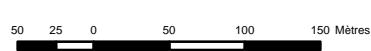

Octobre 2011
Réalisé par: Valérie Côté

Îlots déstructurés de la MRC Les Laurentides

Ville de Mont-Tremblant
MT-07

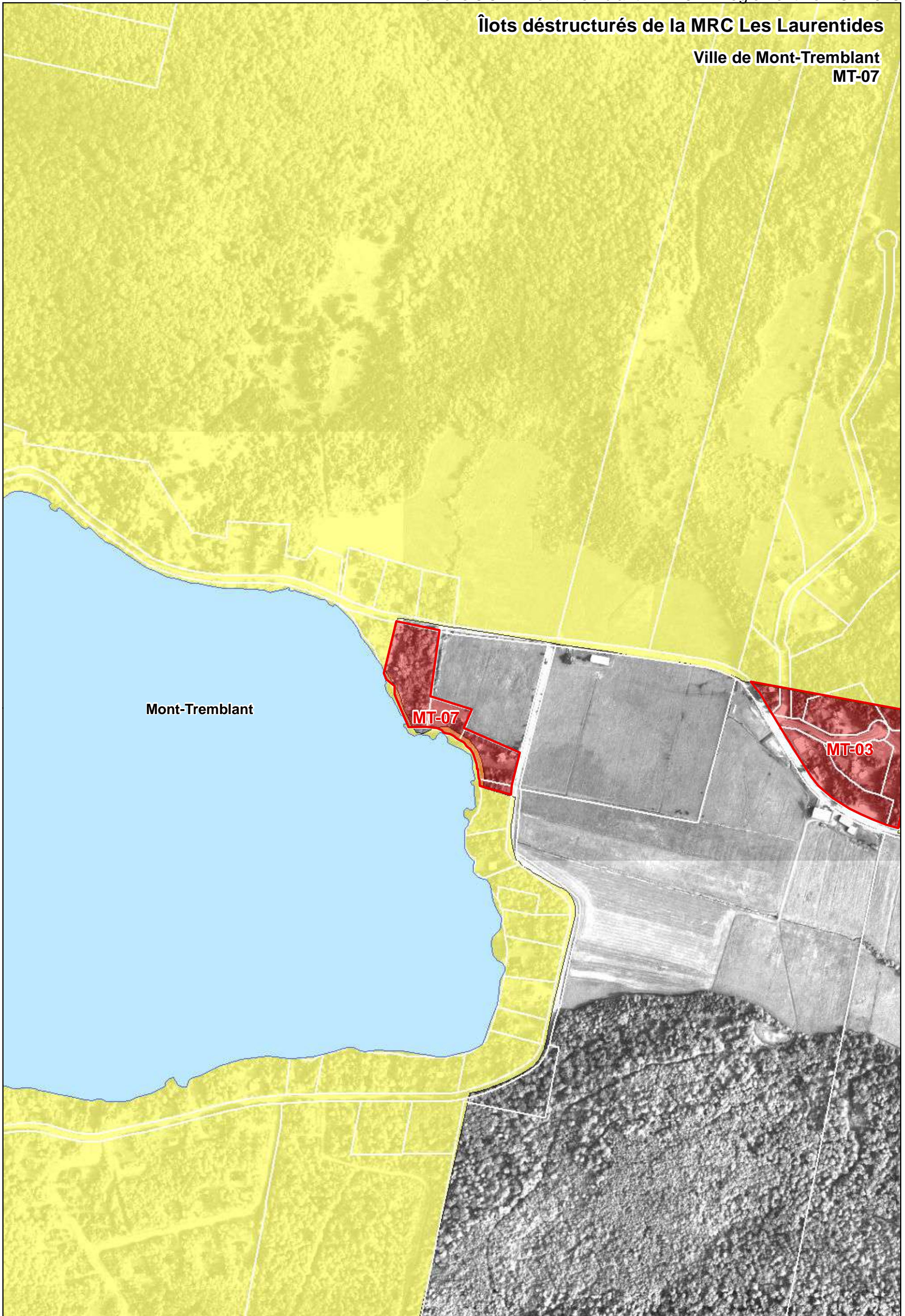

Mont-Tremblant

MT-07

MT-03



- Limites municipales
- Zone non agricole
- Exclusion
- Inclusion

- Îlots déstructurés**
- Avec morcellement (Type 1)
 - Sans morcellement (Type 2)
 - Traversant (Type 3)





1:5 000

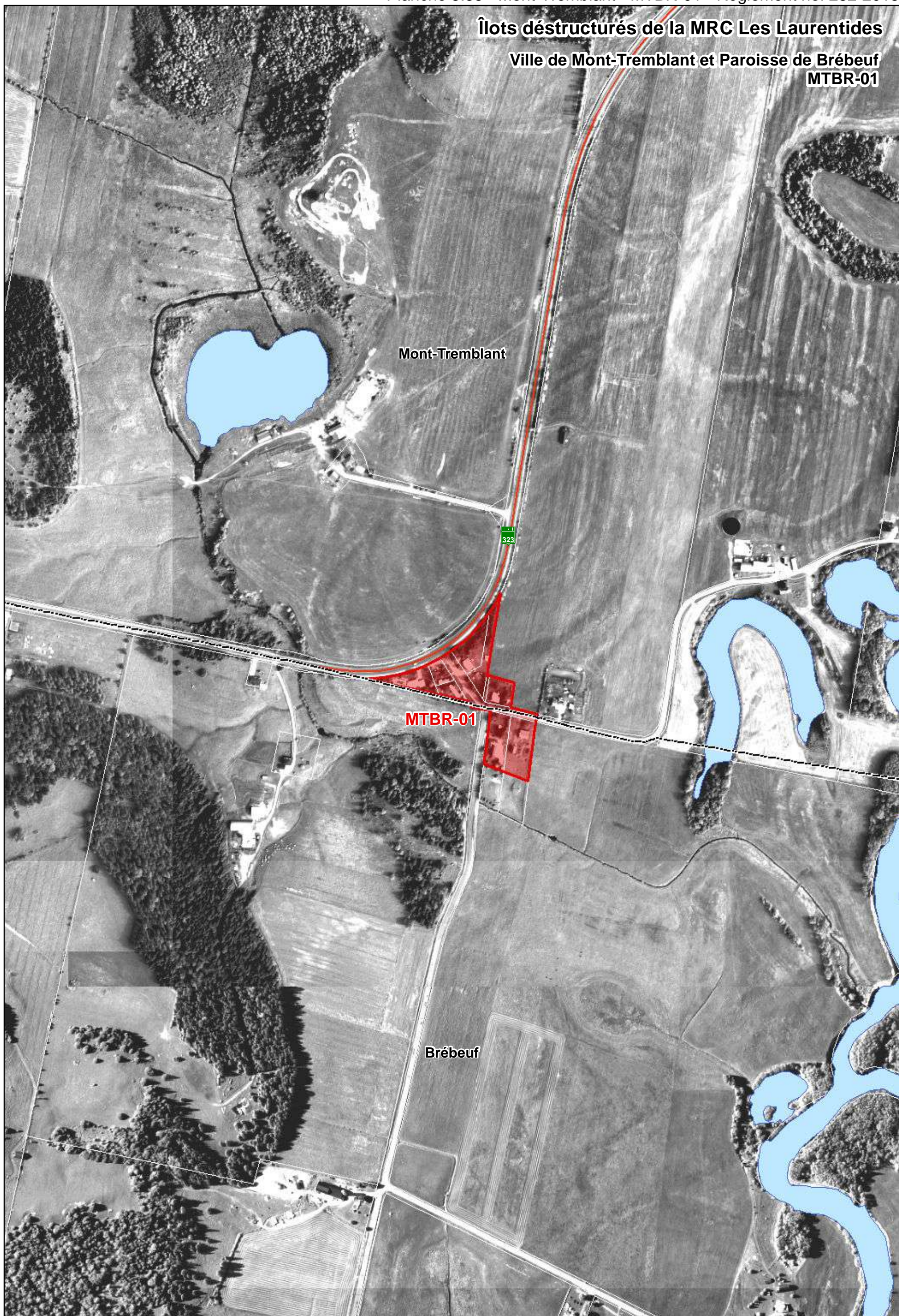

50 25 0 50 100 150 Mètres

Îlots déstructurés de la MRC Les Laurentides

Ville de Mont-Tremblant et Paroisse de Brébeuf
MTBR-01



-  Limites municipales
-  Zone non agricole
-  Exclusion
-  Inclusion

- Îlots déstructurés**
-  Avec morcellement (Type 1)
 -  Sans morcellement (Type 2)
 -  Traversant (Type 3)

1:5 000

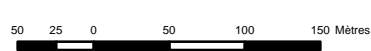



MUNICIPALITÉ RÉGIONALE DE COMTÉ
DES LAURENTIDES
SCHEMA D'AMÉNAGEMENT RÉVISÉ

Zone périphérique de la PLANCHE à
station Mont-Tremblant

Limite de la zone périphérique

Echelle: 1:100 000

Consultez votre Carte, service de l'aménagement, M.R.C. des Laurentides

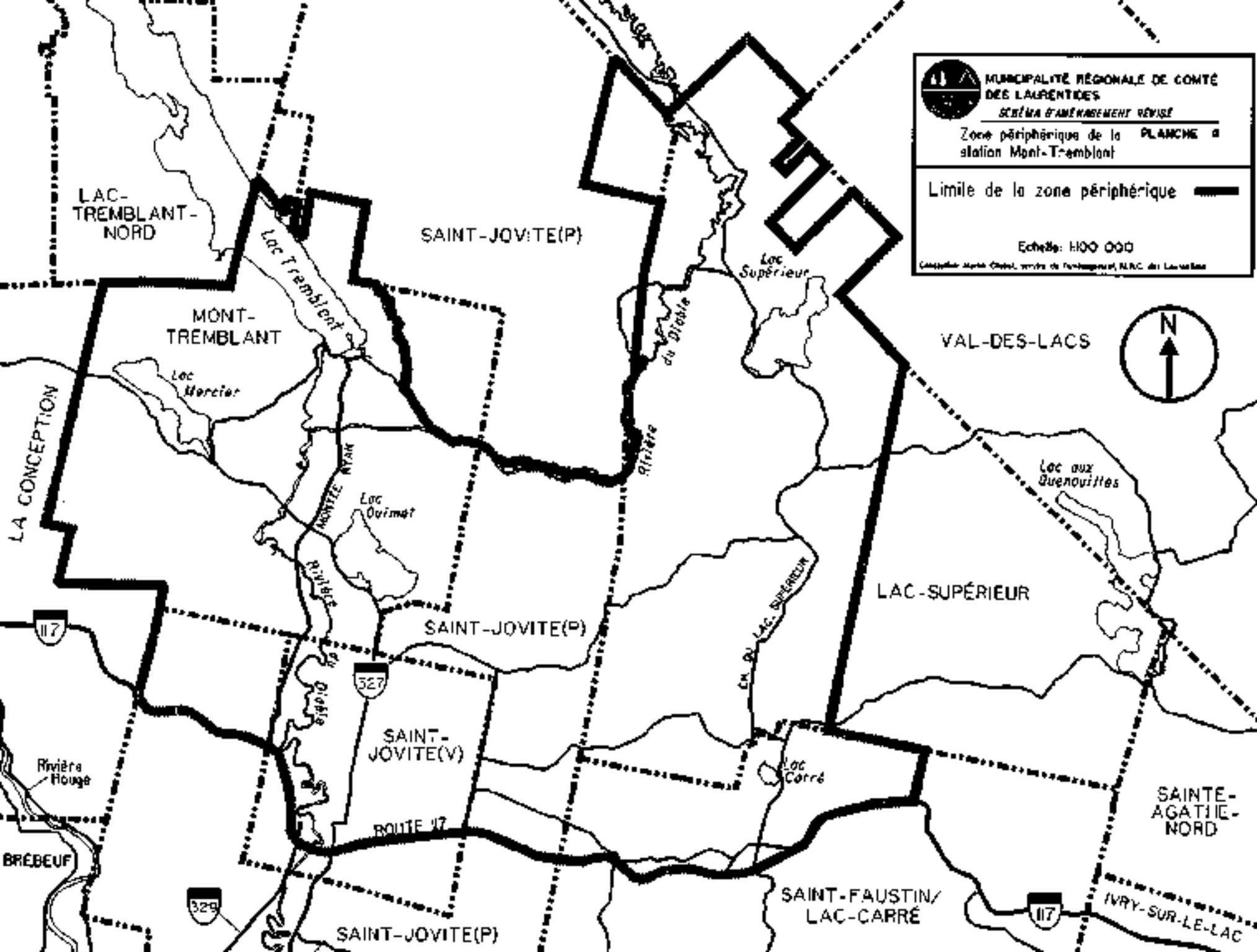

CE PLAN FAIT PARTIE INTÉGRANTE DU SCHEMA D'AMÉNAGEMENT RÉVISÉ, ADOPTÉ LE: 11 MAI 2000 PAR LE RÈGLEMENT NUMÉRO: 166-2000

Conception: Richard Morin
 Cartographie: Martin Chabot
 Date: AOÛT 2003
 Service de l'aménagement
 M.R.C. des Laurentides





Modifications:

Règl.	Date
184-2002	2002-01-31
236-2009	2009-05-14
.....-2020

Sources cartographiques:
 Fichiers numérisés, M.R.N.

Règlement no 356-2020 modifiant le schéma d'aménagement révisé
 - adopté le 20 août 2020

Modification au Périmètre d'urbanisation
 VILLE DE MONT-TREMBLANT **PLANCHE 5-E**

Limite du périmètre d'urbanisation 
 Réseau d'aqueduc et d'égout 
 Réseau d'aqueduc seulement 
 Potentiel développement résidentiel 
 Zone à risque d'inondation 

0 0.5 1 km 

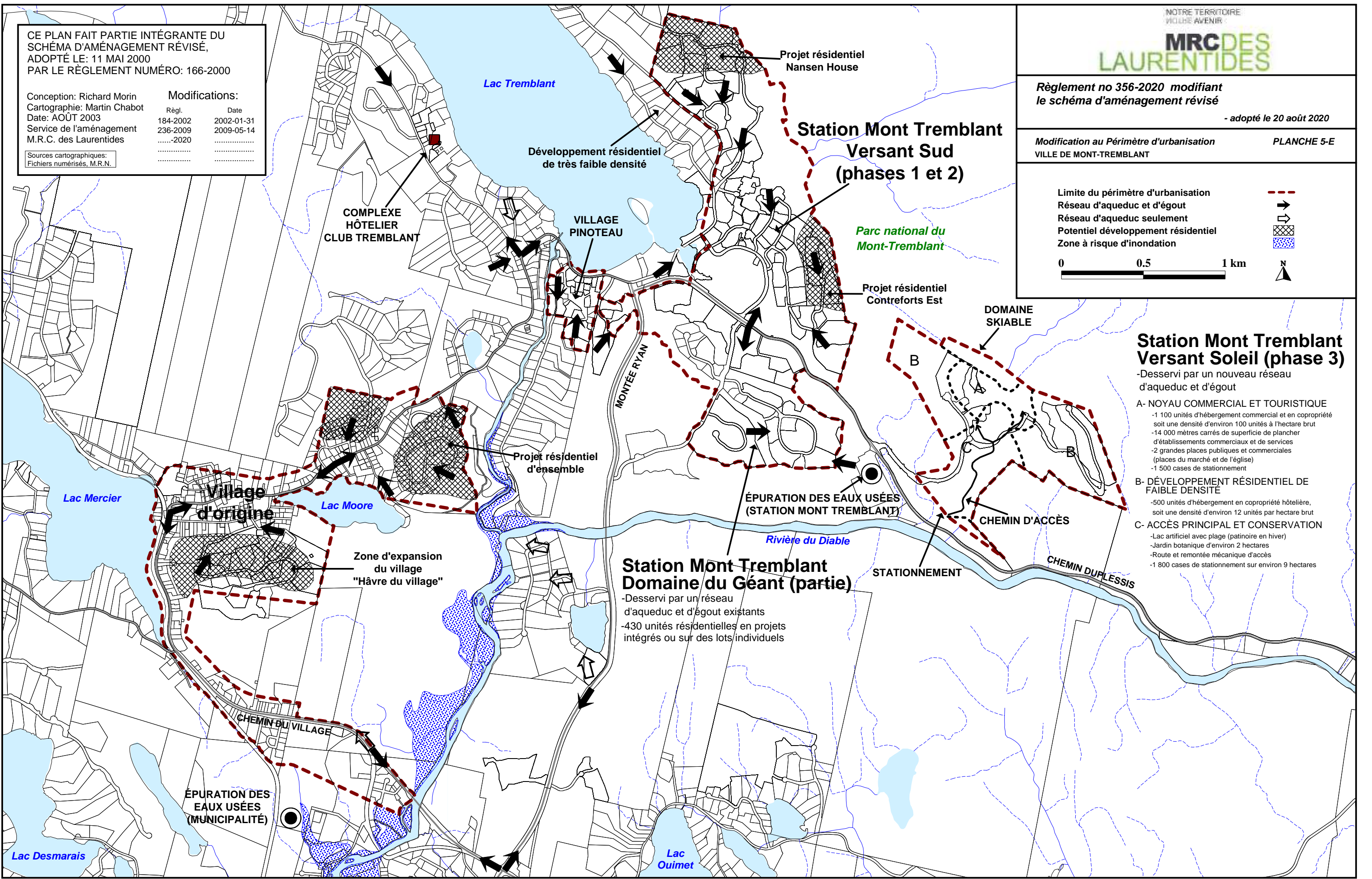



Station Mont Tremblant Versant Soleil (phase 3)

- Desservi par un nouveau réseau d'aqueduc et d'égout
- A- NOYAU COMMERCIAL ET TOURISTIQUE**
 - 1 100 unités d'hébergement commercial et en copropriété soit une densité d'environ 100 unités à l'hectare brut
 - 14 000 mètres carrés de superficie de plancher d'établissements commerciaux et de services
 - 2 grandes places publiques et commerciales (places du marché et de l'église)
 - 1 500 cases de stationnement
- B- DÉVELOPPEMENT RÉSIDENTIEL DE FAIBLE DENSITÉ**
 - 500 unités d'hébergement en copropriété hôtelière, soit une densité d'environ 12 unités par hectare brut
- C- ACCÈS PRINCIPAL ET CONSERVATION**
 - Lac artificiel avec plage (patinoire en hiver)
 - Jardin botanique d'environ 2 hectares
 - Route et remontée mécanique d'accès
 - 1 800 cases de stationnement sur environ 9 hectares

Station Mont Tremblant Domaine du Géant (partie)

- Desservi par un réseau d'aqueduc et d'égout existants
- 430 unités résidentielles en projets intégrés ou sur des lots individuels

 Limite du périmètre d'urbanisation

 Affectation industrielle et commerciale

 Potentiel de développement résidentiel

 Réseau d'aqueduc

 Réseau d'aqueduc et d'égout

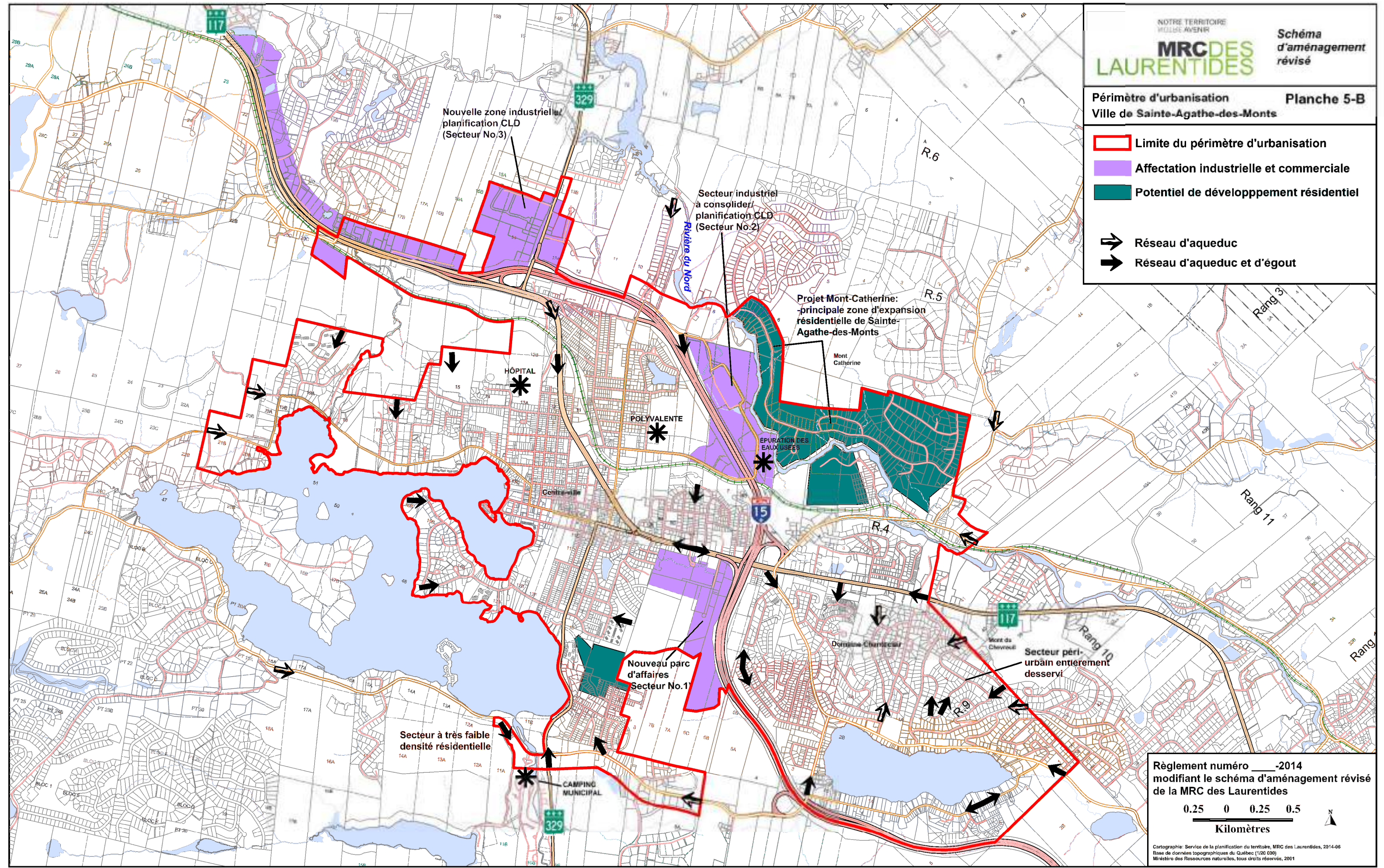

Règlement numéro ____-2014
modifiant le schéma d'aménagement révisé
de la MRC des Laurentides

0.25 0 0.25 0.5
Kilomètres

Cartographie: Service de la planification du territoire, MRC des Laurentides, 2014-06
Base de données topographiques du Québec (1/20 000)
Ministère des Ressources naturelles, tous droits réservés, 2001

M MUNICIPALITÉ RÉGIONALE DE COMTE DES LAURENTIDES
 SCHEMA D'AMÉNAGEMENT AGRICOLE
 Périmètre d'urbanisation PLANCHE 3-C
 SAINTE-LUCIE-DES-LAURENTIDES

Limite de périmètre d'urbanisation 

Echelle 1:30 000



CE PLAN FAIT PARTIE INTÉGRANTE DU SCHEMA D'AMÉNAGEMENT RÉVISÉ, ADOPTÉ LE 14 MARS 2006 PAR LE RÈGLEMENT NUMÉRO 2400

Caractéristiques	Cartographie	Topographie
Cartographe: Martin Chouh	App.	Ma.
Date: MAI 2006
Bureau de l'aménagement M.R.C. des Laurentides
Échelle: 1:30 000

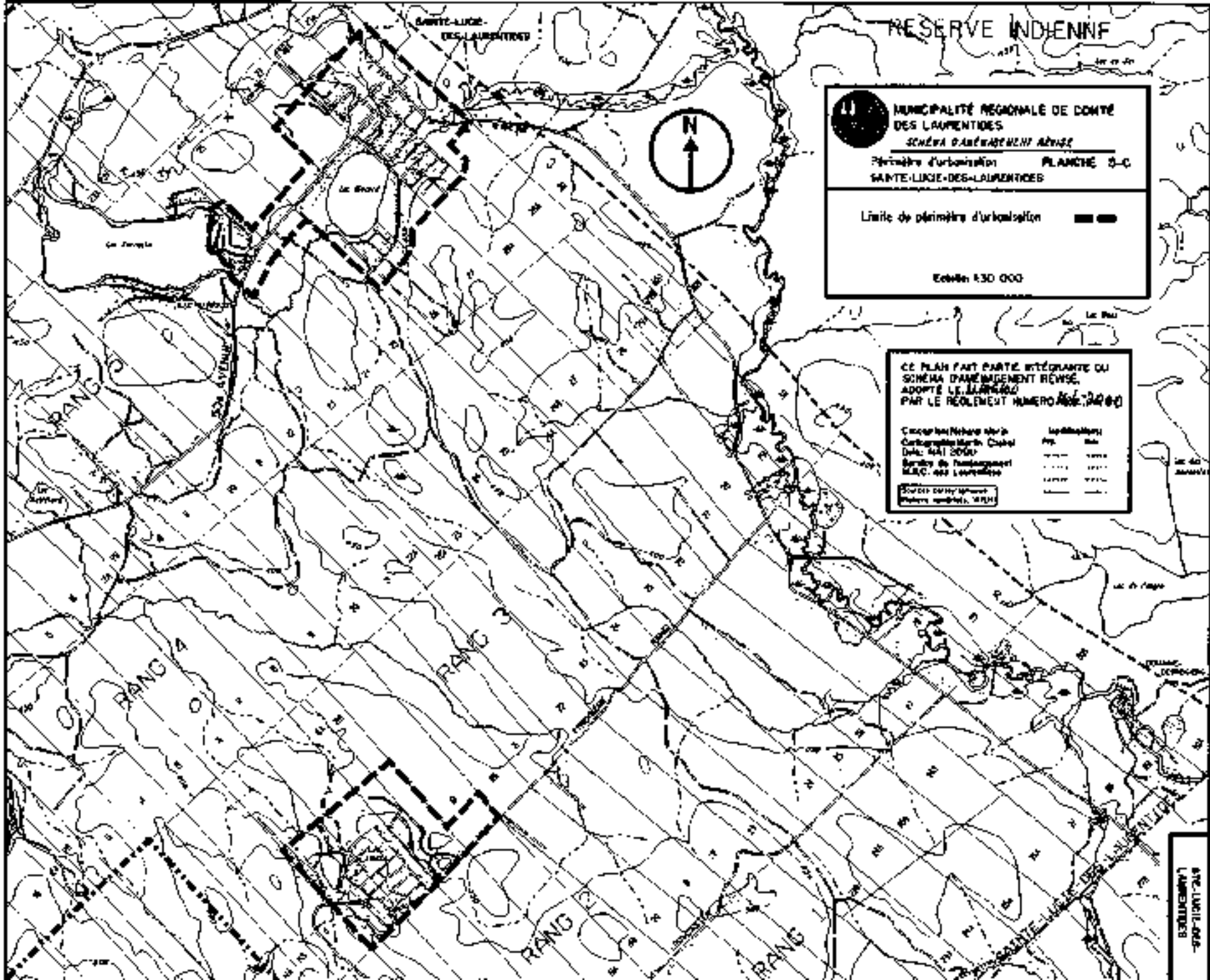

Réseau d'aqueduc et d'égout
 Réseau d'aqueduc seulement
 Affectation industrielle et commerciale
 Terrain vacant en zone industrielle
 Bâtiment à vocation industrielle

CE PLAN FAIT PARTIE INTÉGRANTE DU SCHEMA D'AMÉNAGEMENT RÉVISÉ. ADOPTÉ LE 11/05/00 PAR LE RÉGLEMENT NUMÉRO 166-2000

Conception: Richard Morin
 Cartographie: Martine Chabot
 Date: MAI 2000
 Service de l'aménagement
 M.R.C. des Laurentides

Modifications:
 Nul
 Ous

Source cartographique:
 Fichiers numériques, M.R.M.

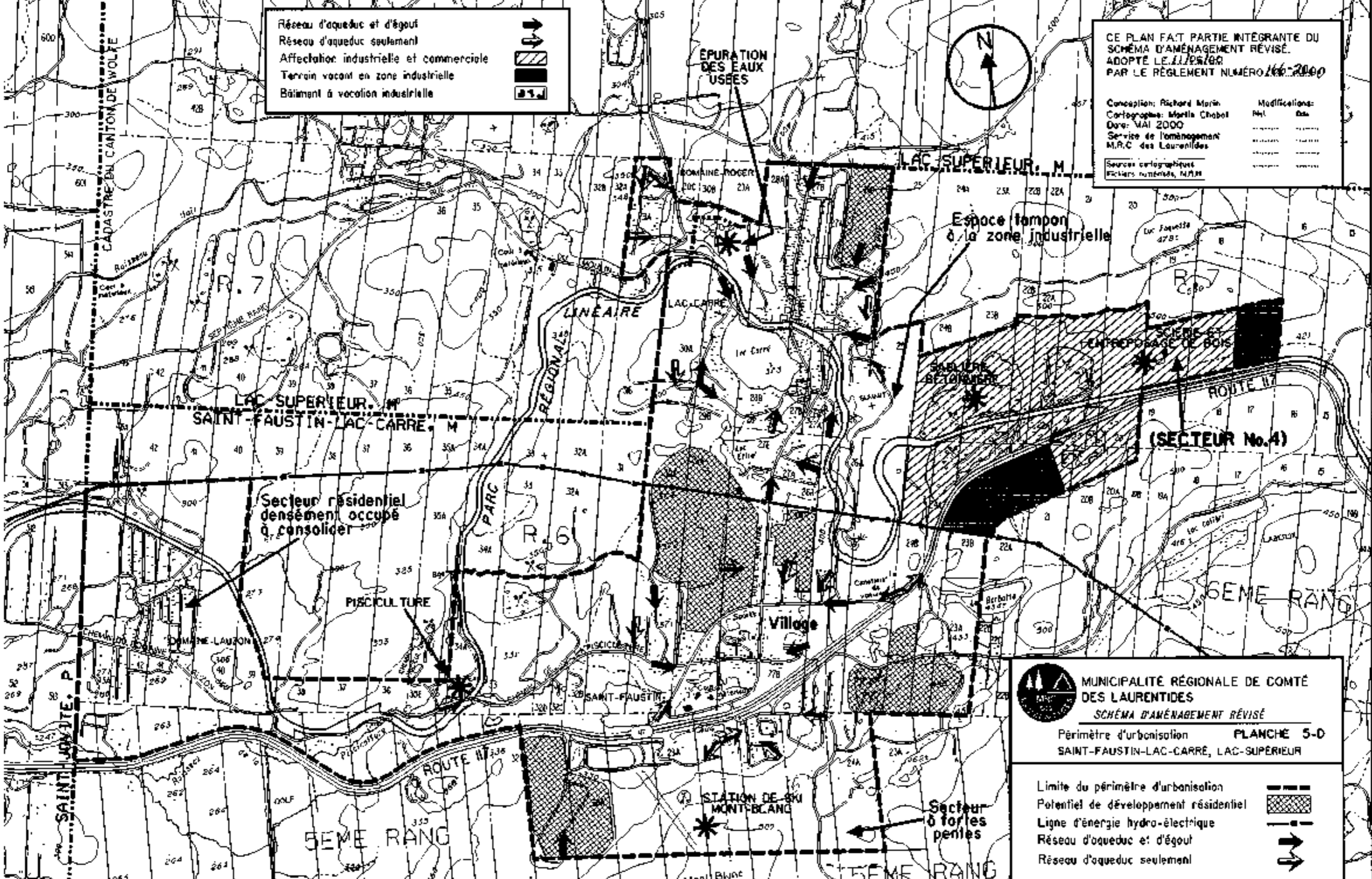

MUNICIPALITÉ RÉGIONALE DE COMTÉ DES LAURENTIDES
 SCHEMA D'AMÉNAGEMENT RÉVISÉ
 Périmètre d'urbanisation
 PLANCHE 5-0
 SAINT-FAUSTIN-LAC-CARRÉ, LAC-SUPERIEUR

Limite du périmètre d'urbanisation
 Potentiel de développement résidentiel
 Ligne d'énergie hydro-électrique
 Réseau d'aqueduc et d'égout
 Réseau d'aqueduc seulement



Station Mont-Tremblant Camp Nord (phase 3)

- Desservi par un nouveau réseau
d'aqueduc et d'égout autonome,
avec élongs opérés



MUNICIPALITÉ RÉGIONALE DE COMTÉ
DES LAURENTIDES
SCHEMA D'AMÉNAGEMENT RÉVISÉ

Périmètre d'urbanisation PLANCHE 5-E1
VILLE DE MONT-TREMBLANT

Limite du périmètre d'urbanisation 
Route et chemin d'accès 

Échelle: 1:25 000

CE PLAN FAIT PARTIE INTÉGRÉE DU
SCHEMA D'AMÉNAGEMENT RÉVISÉ,
ADOPTÉ LE: 2002-04-31
PAR LE RÈGLEMENT DE MODIFICATION
NUMÉRO: 854 2002

Conception: Richard Moreau	Méthodologie:
Cartographie: Nicole Gauthier	Rep.:
Date: JANVIER 2002	App.:
Service de l'aménagement	
M.R.C. des Laurentides	

Source cartographique:
Fiches cadastrales, U.R.H.

A. NOYAU COMMERCIAL ET TOURISTIQUE

- 1 000 unités d'hébergement dont 300 chambres pour un grand hôtel
- 14 000 mètres carrés de superficie de plancher d'établissement commercial et de services
- Centre de conférences
- Camp des jeunes
- Centre équestre et de curling
- Centre écoléologique

B. DÉVELOPPEMENT RÉSIDENTIEL DE FAIBLE DENSITÉ

- 500 unités d'hébergement en conception hôtelière, soit une densité d'environ 10 unités à l'hectare brut

C. ACCÈS ET AIRE DE STATIONNEMENT

- 4 000 cases de stationnement sur environ 6 hectares
- Route et chemin d'accès

D. ÉPURATION DES EAUX USÉES

DOMAINE
SKIABLE

DU CANTON DE GRANDISSON
DU CANTON DE WELFE

MONT-TREMBLANT
LAC-SUPÉRIEUR

CADASTRE

Lac Supérieur



VILLE DE MONT-TREMBLANT



MUNICIPALITÉ RÉGIONALE DE COMTÉ DES LAURENTIDES
SCHEMA D'AMÉNAGEMENT RÉVISÉ

Périmètre d'urbanisation: **FLANCHE 5-F**
VILLE DE SAINT-JOVITE, SAINT-JOVITE PAROISSE

- Limite du périmètre d'urbanisation 
- Potentiel de développement résidentiel 
- Réaménagement de l'échangeur (Sortie No 86) 
- Ligne d'énergie hydro-électrique 
- Réseau d'aqueduc et d'égoût 
- Réseau d'aqueduc seulement 
- Affectation industrielle et commerciale 
- Terrain vacant en zone industrielle 
- Bâtiment à vocation industrielle 
- Zone inondable 

Echelle: 1:20 000

CE PLAN FAIT PARTIE INTÉGRANTE DU SCHEMA D'AMÉNAGEMENT RÉVISÉ, ADOPTÉ LE 11/05/00... PAR LE RÈGLEMENT NUMÉRO 166-2000

Conception: Richard Morin	Modifications:	
Cartographie: Martin Chabot	Nom:	Date:
Date: MAI 2000
Service de l'aménagement M.R.C. des Laurentides
Scalés cartographiques: Fichiers numériques, M.R.C.

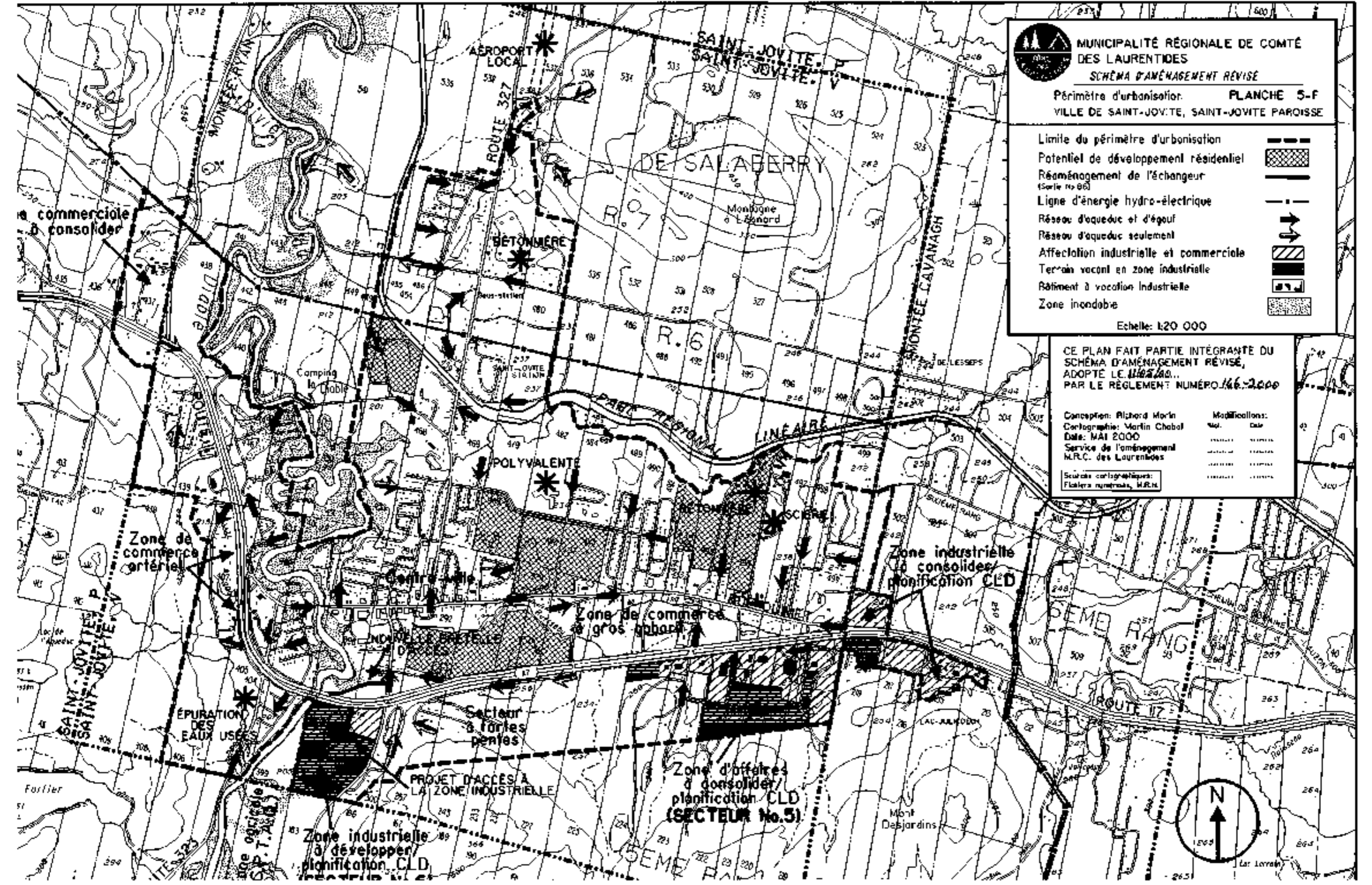

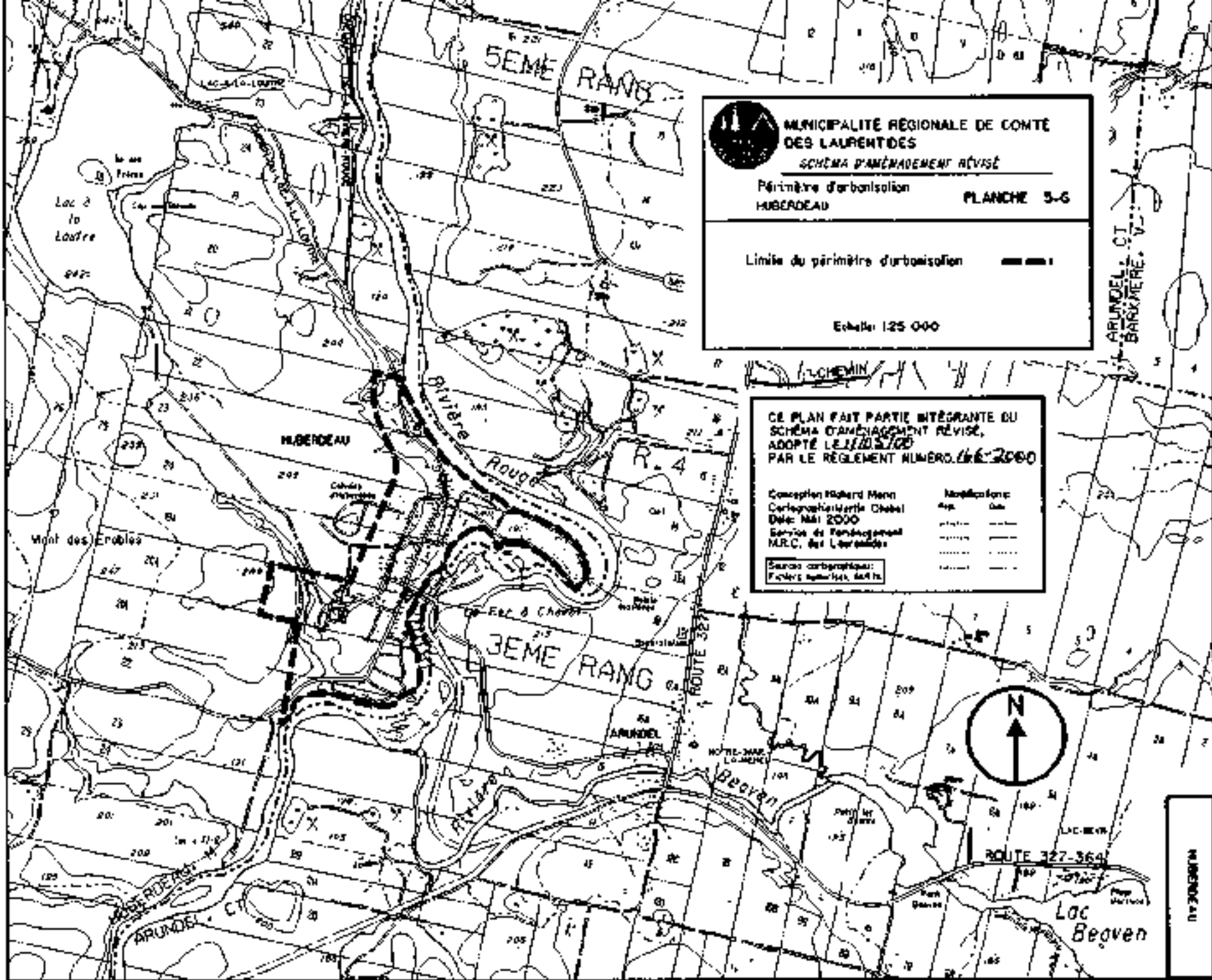

MUNICIPALITÉ RÉGIONALE DE COMTÉ
DES LAURENTIDES
SCHEMA D'AMÉNAGEMENT RÉVISÉ

Périmètre d'urbanisation HUBERDEAU **PLANCHE 5-6**

Limite du périmètre d'urbanisation

Echelle: 1:25 000

CE PLAN FAIT PARTIE INTÉGRANTE DU
SCHEMA D'AMÉNAGEMENT RÉVISÉ,
ADOPTÉ LE 11/03/00
PAR LE RÈGLEMENT NUMÉRO 146-2000

Conception: Richard Mann
Cartographie: Marie Chabot
Date: Mai 2000
Service de l'aménagement
M.R.C. des Laurentides

Modifications:	
App.	Date

Source cartographique:
Fichiers numériques, 64716



ROUTE 327-364

Lac Beaven

ARUNDEL, CT
BARKMERE, V.

HUBERDEAU

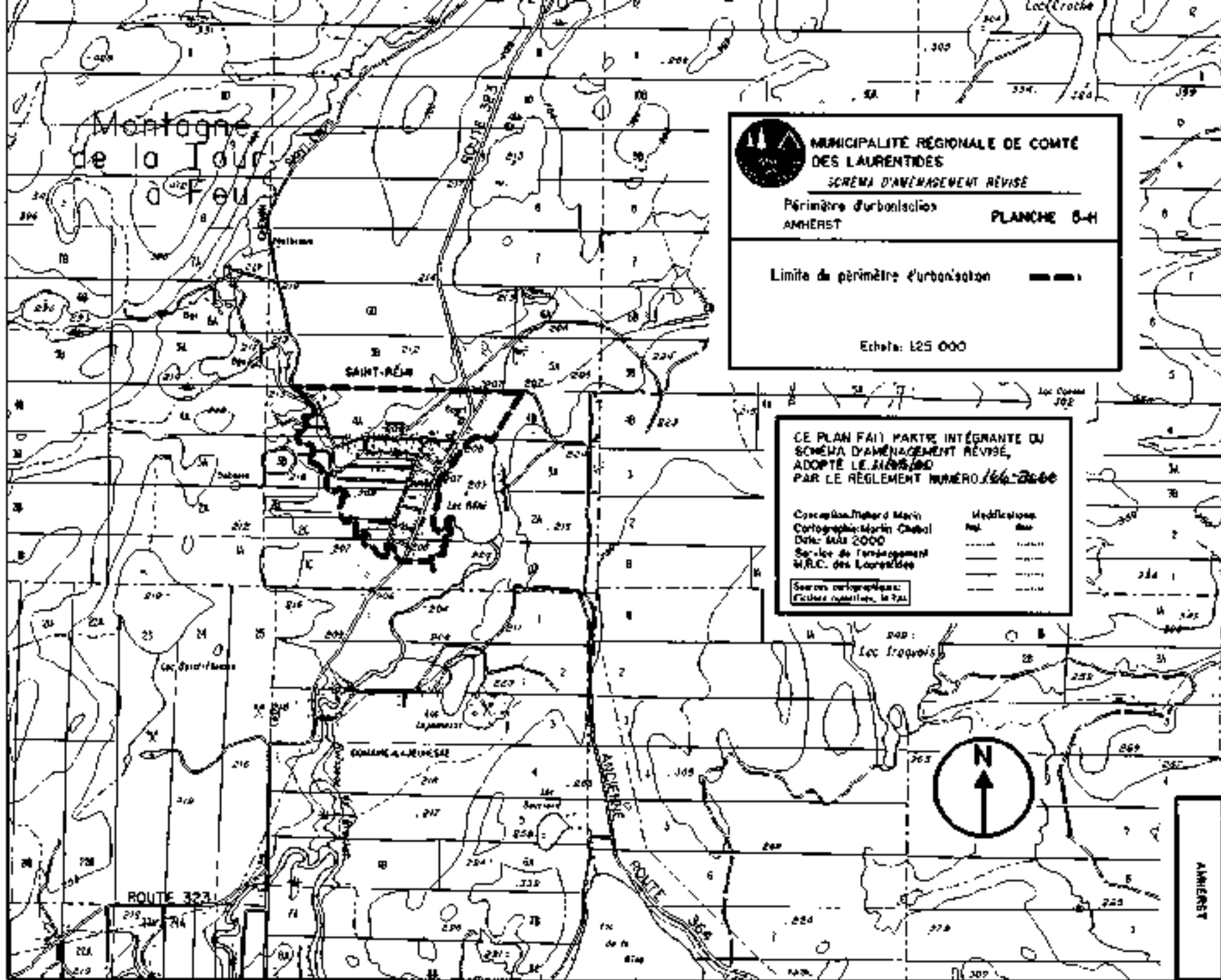

Montagne
de la Four
à Feu

SAINT-RÉMI

ROUTE 323



MUNICIPALITÉ RÉGIONALE DE COMTÉ
DES LAURENTIDES
SCHEMA D'AMÉNAGEMENT RÉVISÉ

Périmètre d'urbanisation AMHERST PLANCHE 6-H

Limite de périmètre d'urbanisation

Echelle: 1:25 000

CE PLAN FAIT PARTIE INTÉGRANTE DU
SCHEMA D'AMÉNAGEMENT RÉVISÉ,
ADOPTÉ LE 31/05/2000
PAR LE RÉGLEMENT NUMÉRO 166-2000

Conception: Michel Marin
Cartographie: Martin Chabot
Date: Juin 2000
Service de l'aménagement
M.R.C. des Laurentides

Modifications	Ref.	Date
-----	-----	-----
-----	-----	-----
-----	-----	-----

Source cartographique:
Fiches cadastrales, le 7/21



AMHERST

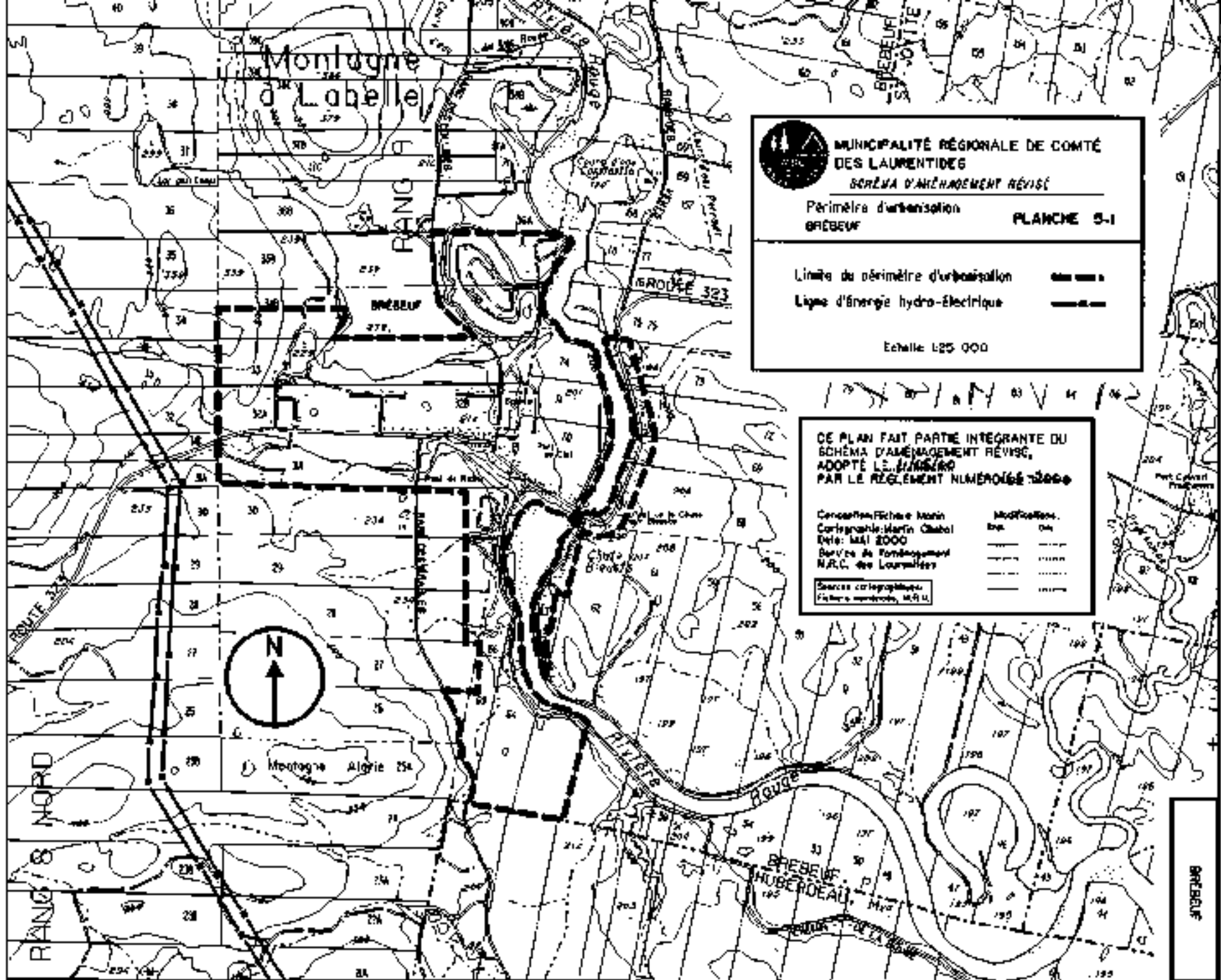

Montagne
à Labelle

RANG 7

BRÉBEUF 323

 **MUNICIPALITÉ RÉGIONALE DE COMTÉ DES LAURENTIDES**
SCHEMA D'AMÉNAGEMENT RÉVISÉ

Perimètre d'urbanisation **BRÉBEUF** **PLANCHE 5-1**

Limite du périmètre d'urbanisation 

Ligne d'énergie hydro-électrique 

Echelle 1:25 000

1 2 3 4 5 6 7 8 9 10 11 12

CE PLAN FAIT PARTIE INTÉGRANTE DU SCHEMA D'AMÉNAGEMENT RÉVISÉ, ADOPTÉ LE 11 MARS 2000 PAR LE RÉGLEMENT NUMÉRO 12000

Conception/Échelle	Date	Modifications
Cartographie: Martin Chabot		
Date: MAI 2000		
Service de l'aménagement		
M.R.C. des Laurentides		

Source cartographique:  **Atlas de la région, M.R.U.**



Montagne Algrie 254

RANG 8 NORD

BRÉBEUF
HUBERDEAU

BRÉBEUF



MUNICIPALITÉ RÉGIONALE DE COMTÉ DES LAURENTIDES
SCHEMA D'AMÉNAGEMENT REVISE

Périmètre d'urbanisation
LA CONCEPTION **PLANCHE 5-J**

Limite du périmètre d'urbanisation 

Affectation industrielle et commerciale 

Terrain vacant en zone industrielle 

Ligne d'énergie hydro-électrique 

Echelle: 1:25 000





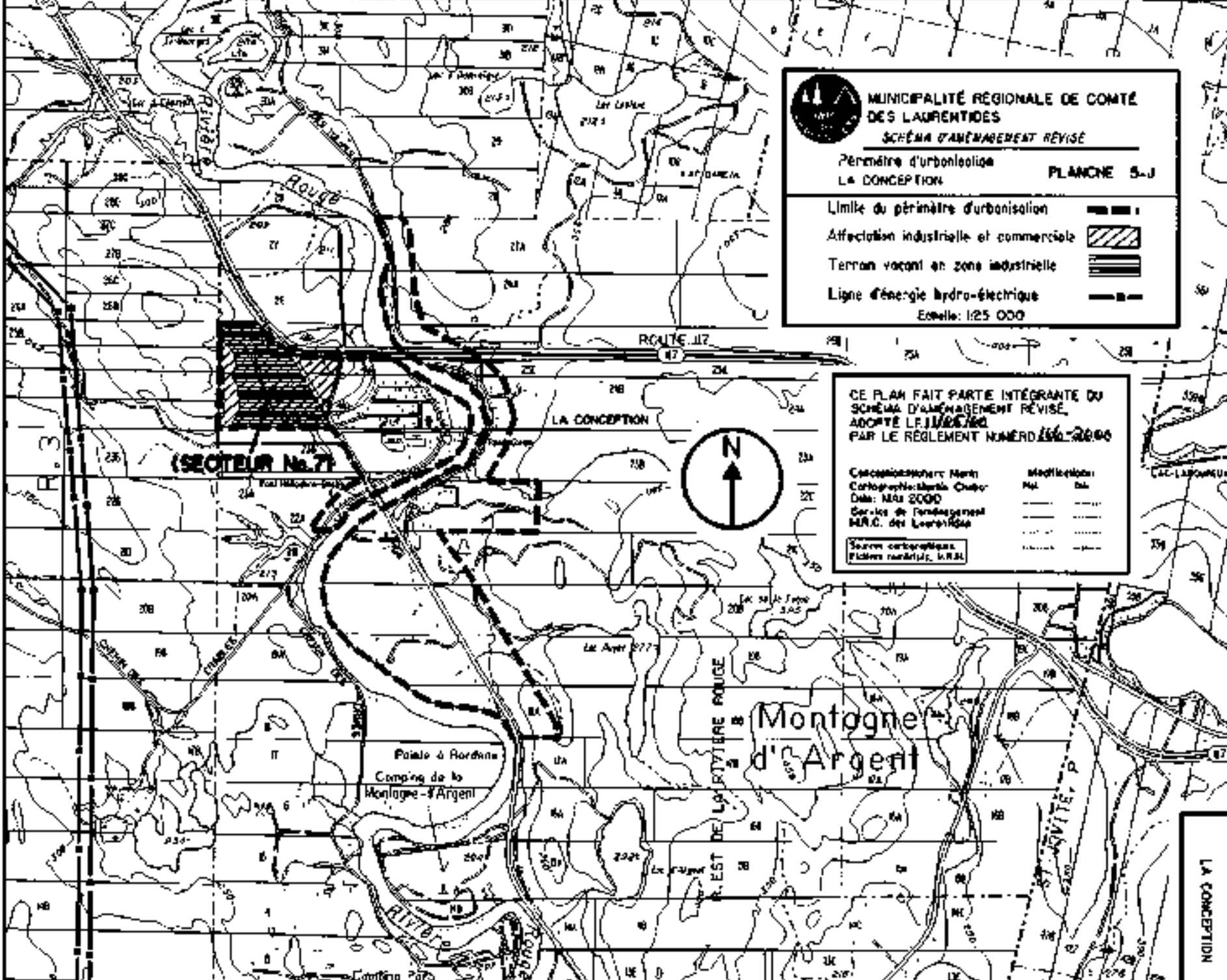

CE PLAN FAIT PARTIE INTÉGRANTE DU
 SCHEMA D'AMÉNAGEMENT REVISE,
 ADOPTE LE 11/06/2000
 PAR LE REGLEMENT NUMERO 166-2000

Cartographie: Marc	Modifications:
Cartographie: Marie-Christine	MAL
Date: Mars 2000	DA
Services de l'aménagement	
M.R.C. des Laurentides	
Source cartographique:	
Pictures numériques, M.R.C.	



LA CONCEPTION

**Périmètre d'urbanisation Planche 5-K
Municipalité de Labelle**

-  Limite du périmètre d'urbanisation
-  Affectation industrielle et commerciale
-  Potentiel de développement résidentiel
-  Limites des propriétés
-  Réseau d'aqueduc
-  Réseau d'aqueduc et d'égout

Potentiel de développement résidentiel

Zone industrielle à consolider planification CLD (SECTEUR No.10)

Industrie lourde à développer (SECTEUR No.11)

**Règlement numéro 409-2024(R)
modifiant le schéma d'aménagement révisé
de la MRC des Laurentides**



SOURCE DES DONNÉES

Base de données topographiques du Québec
©Ministère de l'Énergie et des Ressources naturelles, 2023
©Municipalité régionale de comté des Laurentides, 2023
Milieux humides : ©Canards Illimités Canada, 2020
©Orthophotos, Ministère de l'Énergie et des Ressources naturelles, 2022

0 200 400 800 m

MTM, fuseau 8, Nad83

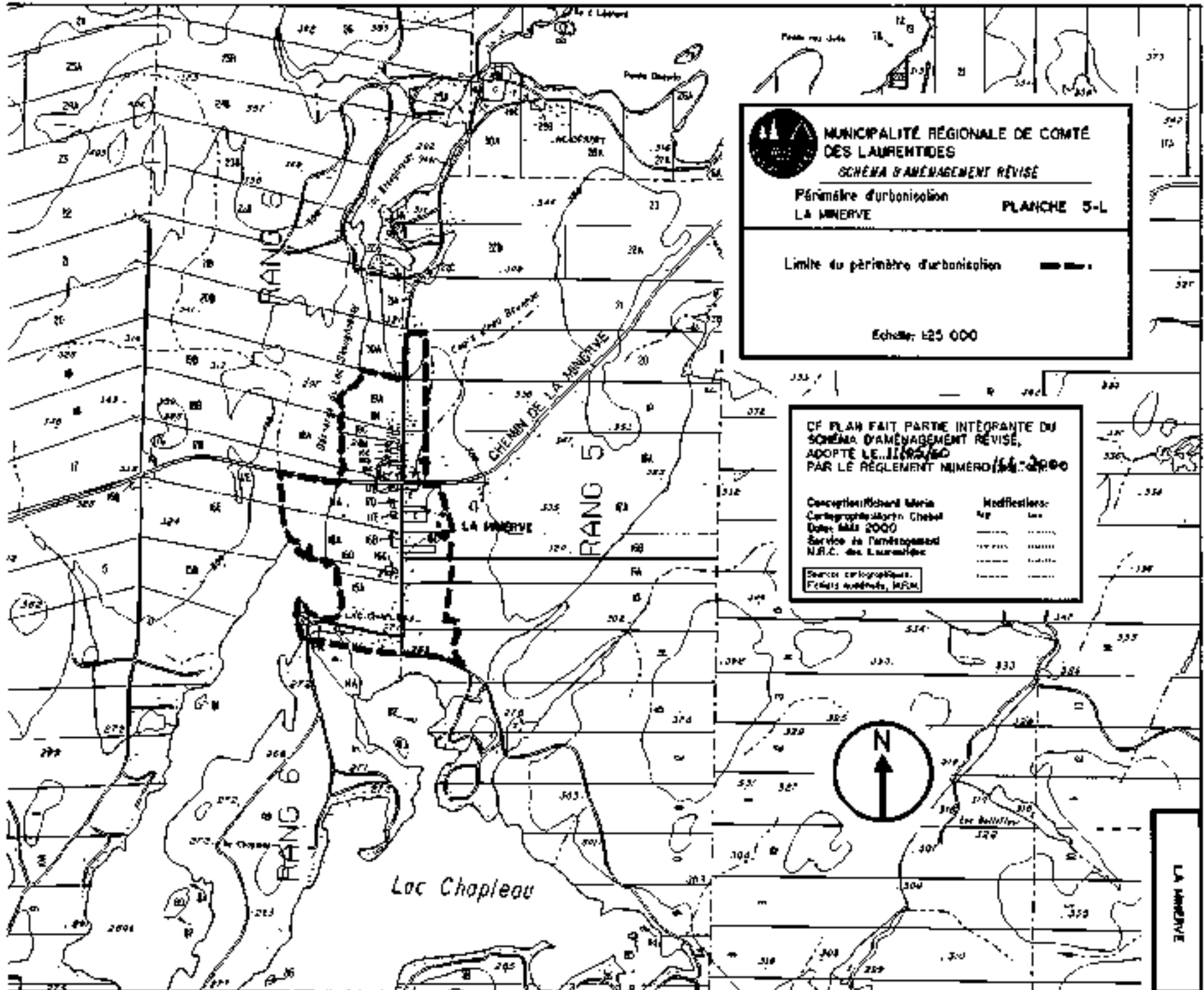

MUNICIPALITÉ RÉGIONALE DE COMTÉ DES LAURENTIDES
SCHEMA D'AMÉNAGEMENT RÉVISÉ

Périmètre d'urbanisation
LA MINERVE PLANCHE 5-L

Limite du périmètre d'urbanisation 

Echelle: 1:25 000

CE PLAN FAIT PARTIE INTÉGRANTE DU SCHEMA D'AMÉNAGEMENT RÉVISÉ, ADOPTÉ LE 11/05/2000 PAR LE RÈGLEMENT NUMÉRO 166-2000

Conception: Richard Maria	Modifiés: _____
Cartographie: Martin Chebel	: _____
Date: Mars 2000	: _____
Service de l'aménagement	: _____
N.R.C. des Laurentides	: _____

Service cartographique: Félix Guérette, M.R.M.



LA MINERVE







MUNICIPALITÉ RÉGIONALE DE COMTÉ DES LAURENTIDES

SCHÉMA D'AMÉNAGEMENT RÉVISÉ

Périmètre d'urbanisation
VAL-DAVID - VAL-MORIN

PLANCHE 5-A

- Limite du périmètre d'urbanisation 
- Réseau d'aqueduc et d'égout 
- Réseau d'aqueduc seulement 
- Potentiel développement résidentiel 
- Zone inondable 

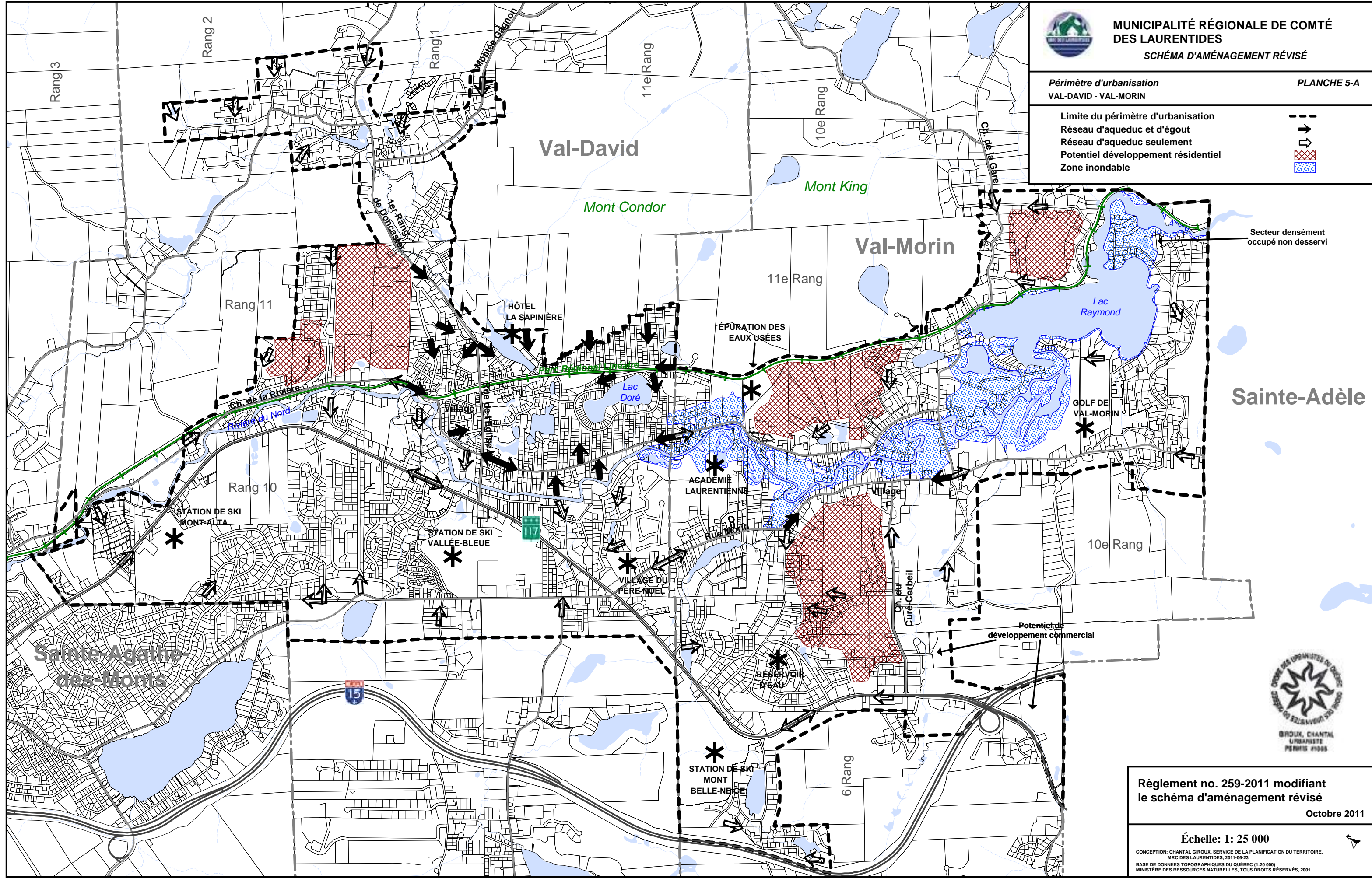

Secteur densément occupé non desservi

Sainte-Adèle

Sainte-Agathe
des-Monts



GIROUX, CHANTAL
URBANISTE
PERMIS #1998

Règlement no. 259-2011 modifiant
le schéma d'aménagement révisé

Octobre 2011

Échelle: 1: 25 000

CONCEPTION: CHANTAL GIROUX, SERVICE DE LA PLANIFICATION DU TERRITOIRE,
MRC DES LAURENTIDES, 2011-06-23
BASE DE DONNÉES TOPOGRAPHIQUES DU QUÉBEC (1:20 000)
MINISTÈRE DES RESSOURCES NATURELLES, TOUS DROITS RÉSERVÉS, 2001



MUNICIPALITÉ RÉGIONALE DE COMTÉ
DES LAURENTIDES

SCHEMA D'AMENAGEMENT REVISE

Classification routière et
gestion des corridors routiers

PLANCHE 6

Autoroute	
route nationale	
route régionale	
route collectrice	
route intermunicipale	

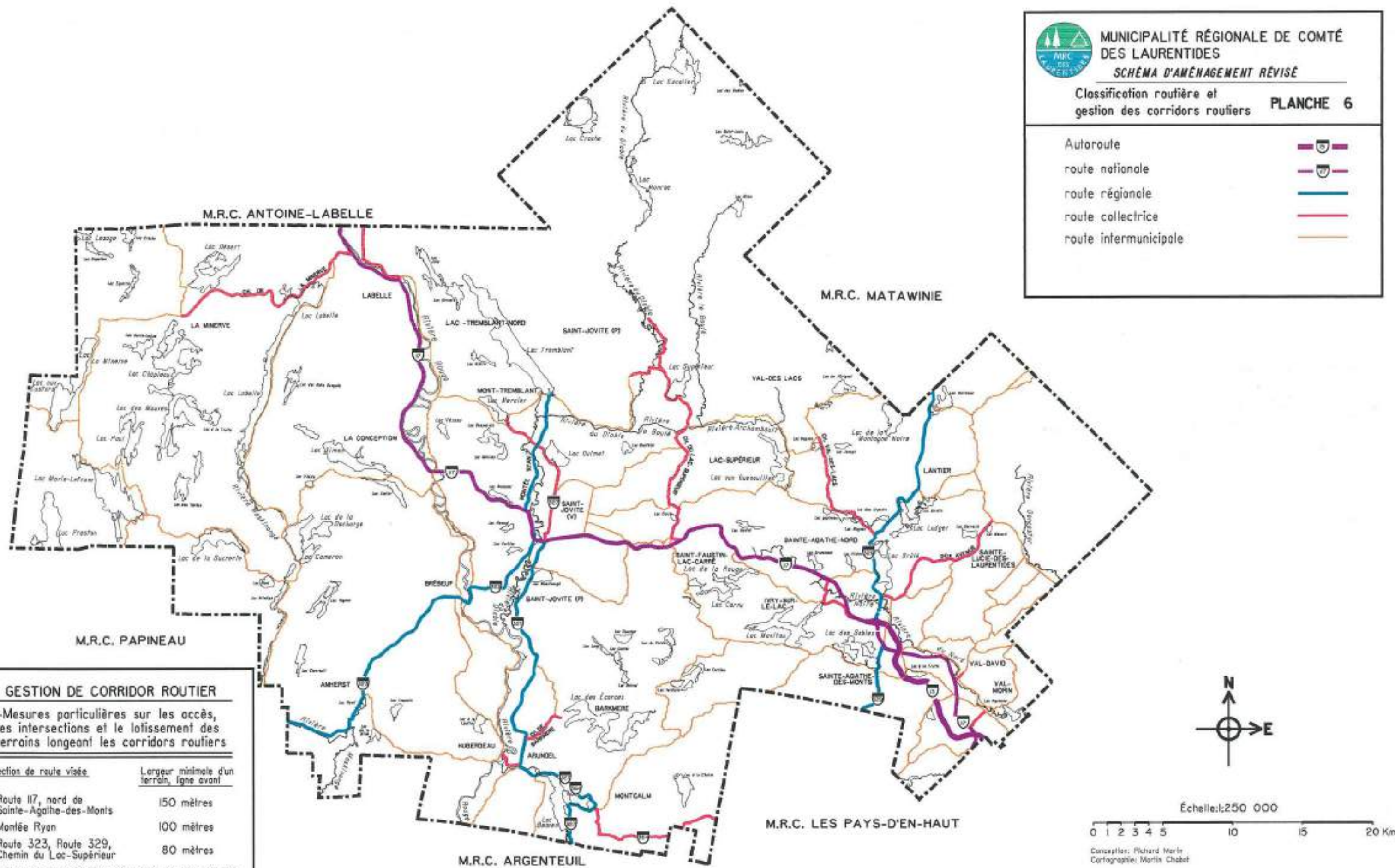

GESTION DE CORRIDOR ROUTIER

-Mesures particulières sur les accès,
les intersections et le lotissement des
terrains longeant les corridors routiers

Sections de route visée	Largeur minimale d'un terrain, ligne avant
-Route 117, nord de Sainte-Agathe-des-Monts	150 mètres
-Montée Ryan	100 mètres
-Route 323, Route 329, Chemin du Lac-Supérieur	80 mètres

* Voir document complémentaire, sous-sections 3.2, 3.2, 4.7, 4.8

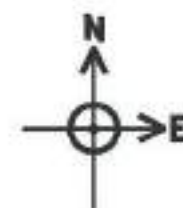

Échelle: 1:250 000



Concepteur: Richard Morin
Cartographie: Martin Chabot



MUNICIPALITÉ RÉGIONALE DE COMTÉ DES LAURENTIDES

SCHEMA D'AMÉNAGEMENT RÉVISÉ

RÉSEAU DE CAMIONNAGE ET D'ACCÈS AU MILIEU RESSOURCE



ÉCHELLE: 1:315000

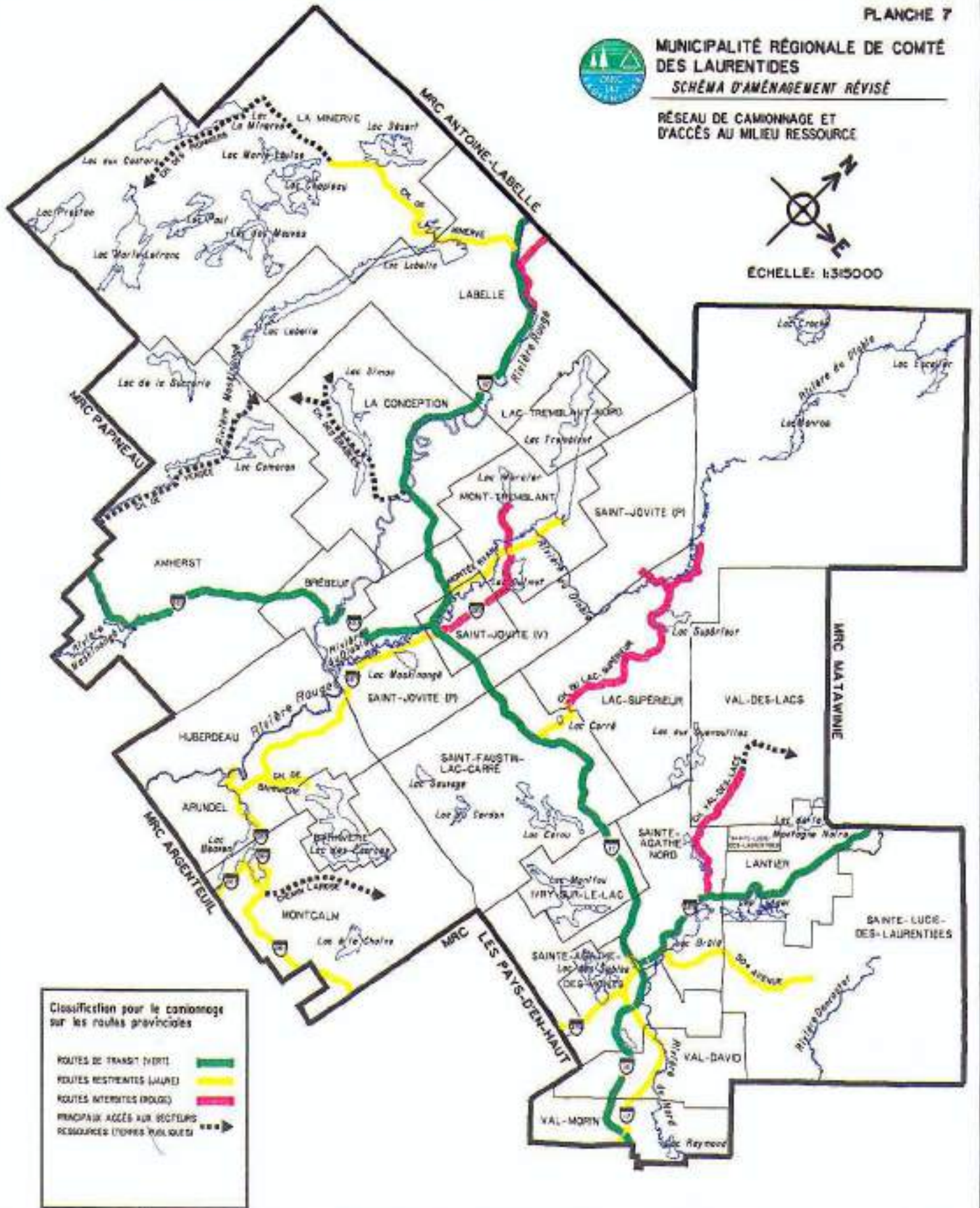

Classification pour le camionnage sur les routes provinciales

- ROUTES DE TRANSIT (VERT) ■
- ROUTES RESTRIENTES (JAUNE) ■
- ROUTES INTERCITÉS (ROUGE) ■
- PRINCIPAUX ACCÈS AUX SECTEURS RESSOURCES (TERRES PUBLIQUES) ●●●●



MUNICIPALITÉ RÉGIONALE DE COMTÉ
DES LAURENTIDES
SCHÉMA D'AMÉNAGEMENT RÉVISÉ
LES GRANDS RÉSEAUX RÉCRÉATIFS



ÉCHELLE: 1:315000

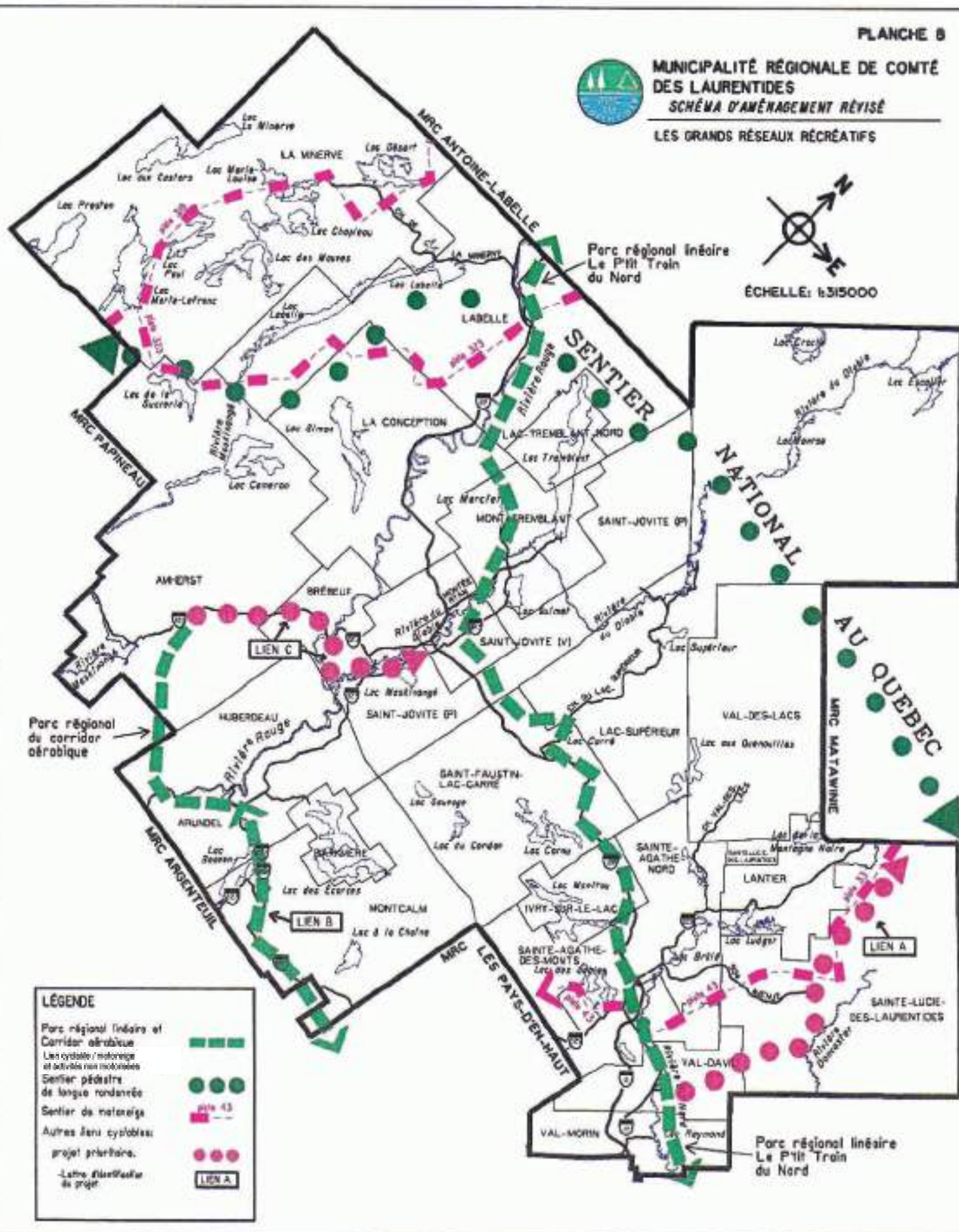

LÉGENDE

- Parc régional linéaire et Corridor aérobie
- Lien cyclable / motorisé et activités non motorisées
- Sentier pédestre de longue randonnée
- Sentier de motoneige
- Autres liens cyclables projet prioritaires
- Lettre d'identification du projet LIEN A



Milieu visuel et patrimoine
PLANCHE 9

MRC ANTOINE-LABELLE

PARC DU MONT-TREMBLANT

MRC DE MATAWINIE

RÉSERVE FAUNIQUE PAPINEAU-LABELLE

RÉSERVE INDIENNE DE DONCASTER

MRC DE PAPINEAU

MRC LES PAYS-D'EN-HAUT

MRC D'ARGENTEUIL

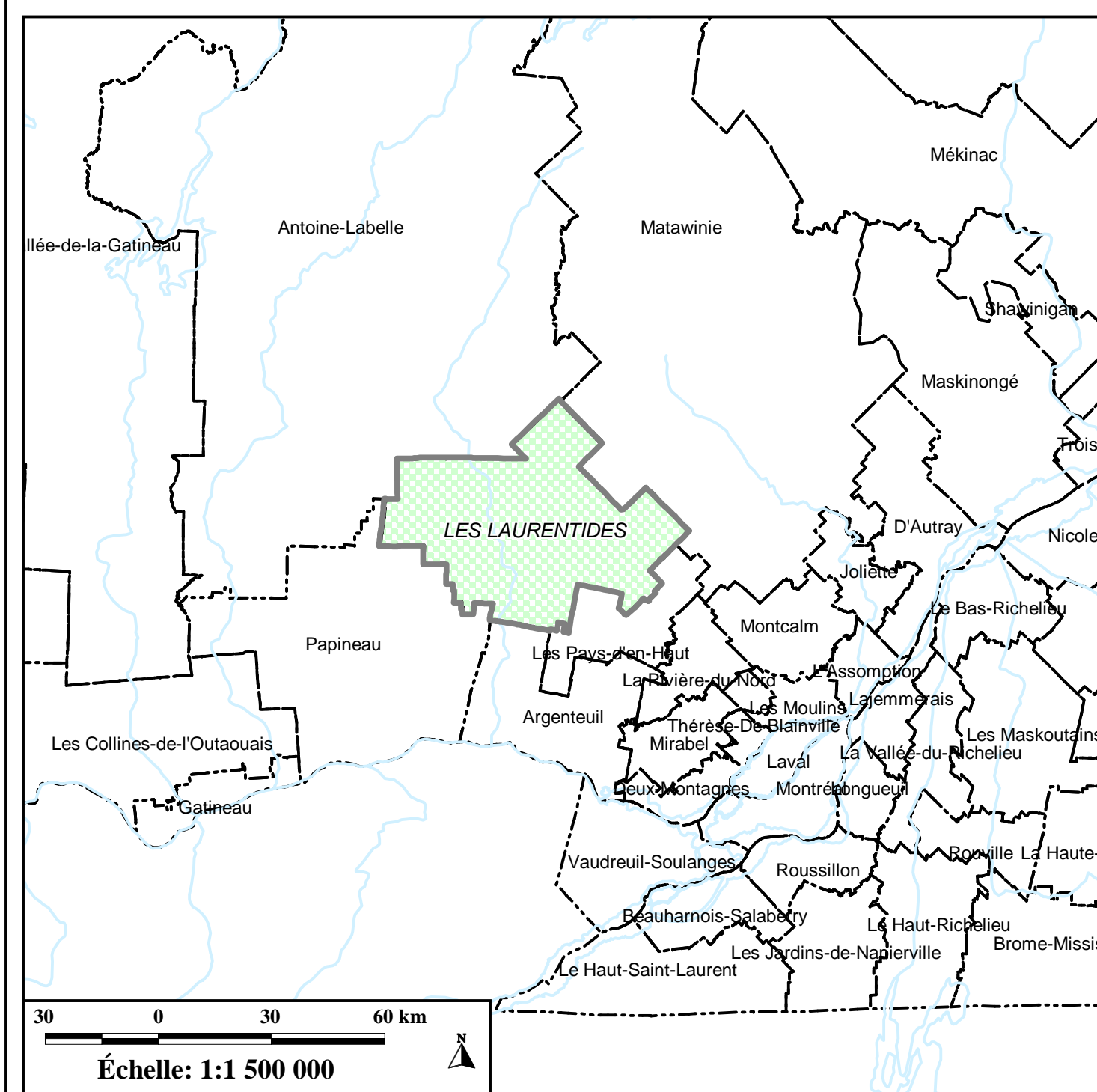

LÉGENDE

POTENTIEL PATRIMONIAL ET ARCHITECTURAL

- Zone d'intérêt architectural
- Habitation à caractère patrimonial
- Bâtiment touristique à caractère patrimonial
- Couvent, Bureau de poste
- Ancienne gare ferroviaire
- Église
- Église (accompagnée d'un presbytère d'intérêt)
- Croix de chemin
- Axe agricole d'intérêt
- Tracé primitif de circulation ferroviaire
- Autre élément d'intérêt architectural ou ethnologique

Milieux visuels sensibles

- Corridor touristique (1)
- Masseif montagneux d'intérêt esthétique et récréatif
- Bassin visuel de secteur (2)

(1) Élément visé par une réglementation sur l'affichage, la qualité des implantations et l'abattage d'arbres
(2) Élément visé par une réglementation sur les implantations en milieu montagneux

Équidistance des courbes d'élévation: 10 m

CE PLAN EST UNE COPIE DU PLAN ORIGINAL
PLANCHE 9 DU RÈGLEMENT 160-2000
ADOPTANT LE SCHÉMA RÉVISÉ, Y COMPRIS
SES AMÉNAGEMENTS:

Règlement 164-2002, 208-2005, 2002-01-31, 2005-10-27

Conception: Service de la planification du territoire, MRC des Laurentides, 2005-11

Échelle: 1:75 000

CE PRODUIT COMPOSITE DE L'INFORMATION GÉOGRAPHIQUE DE RÉFÉRENCE FOURNIE PAR LE BUREAU DE LA STATISTIQUE DU QUÉBEC ET LE MINISTÈRE DES RESSOURCES NATURELLES, TOURISME ET PARCS DU QUÉBEC

Milieu naturel
PLANCHE 10

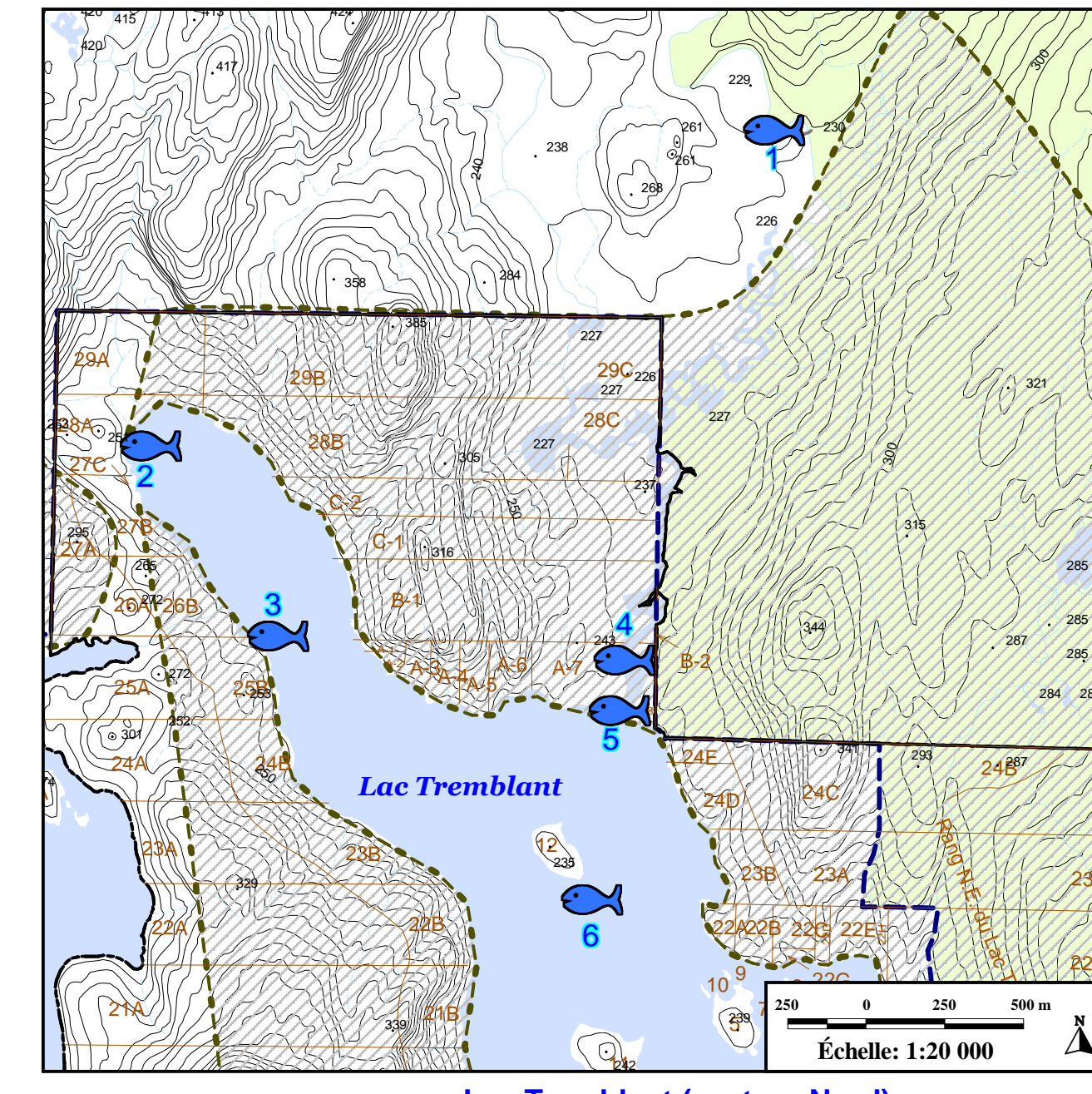


Lac Tremblant (secteur Nord)
1: Ouaniche
2: Éperlan arc-en-ciel
3: Éperlan arc-en-ciel
4: Maskinongé
5: Éperlan arc-en-ciel
6: touladi

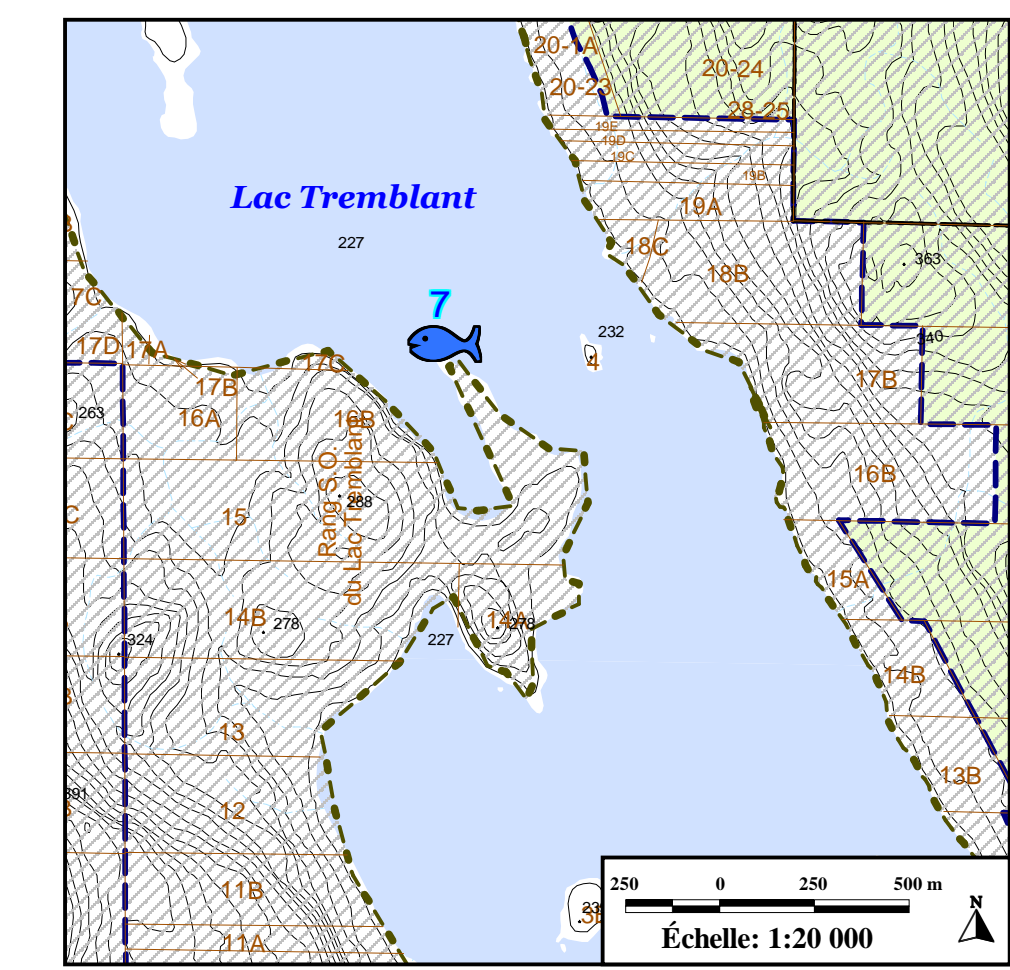

Lac Tremblant (secteur centre)
7: Touladi

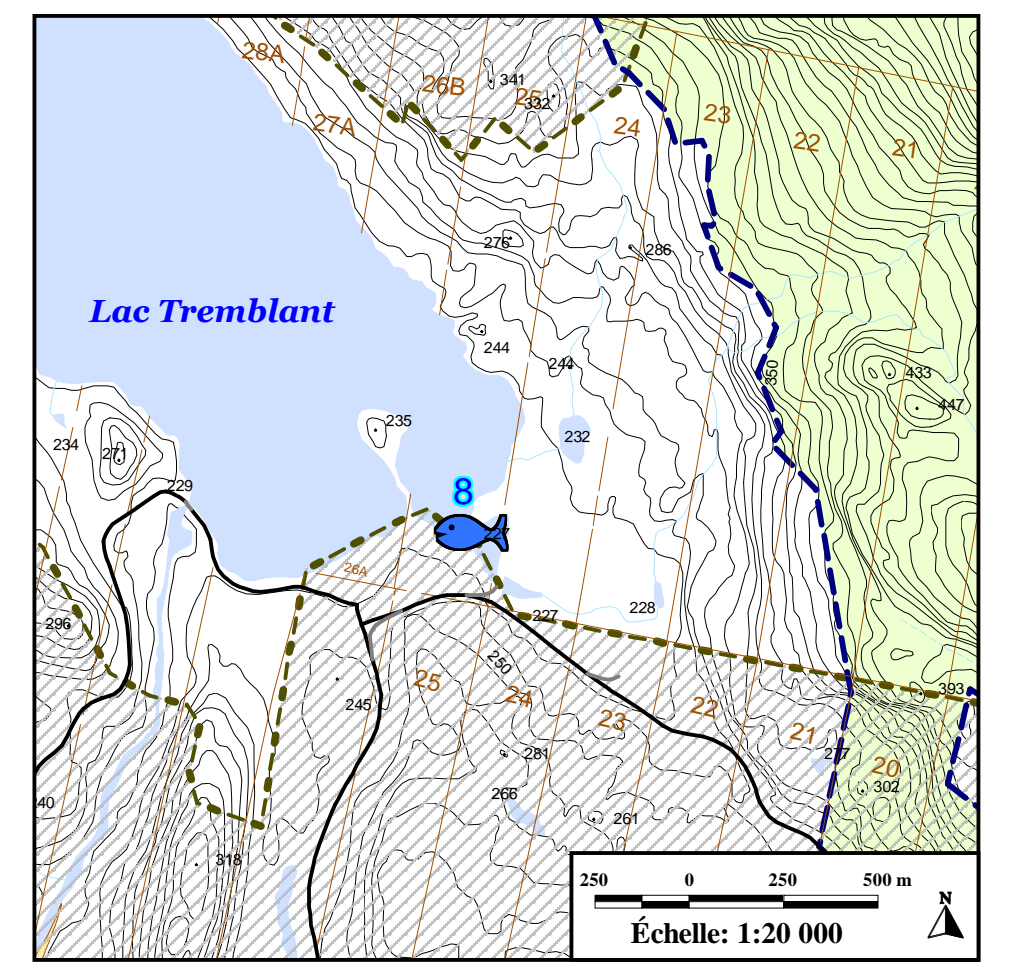

Lac Tremblant (secteur Sud)
8: Maskinongé

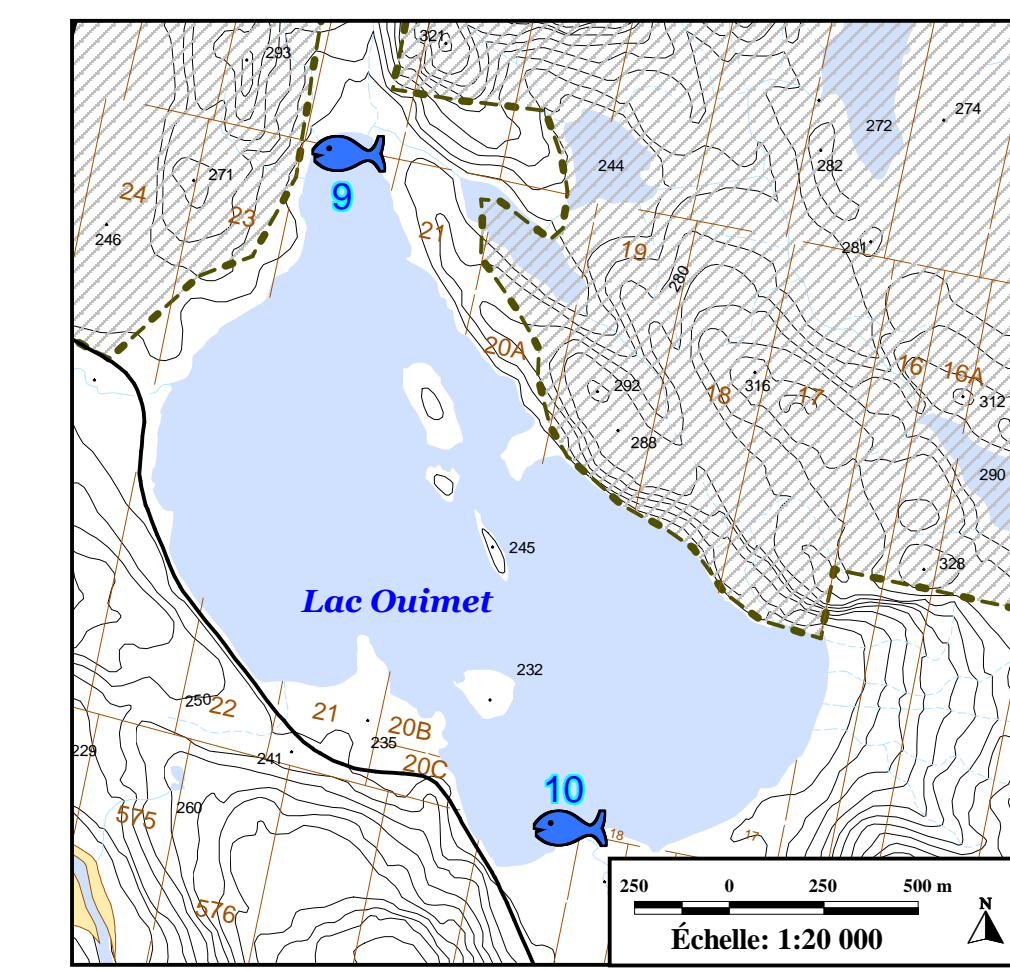

Lac Outinet
9: Éperlan arc-en-ciel
10: Éperlan arc-en-ciel

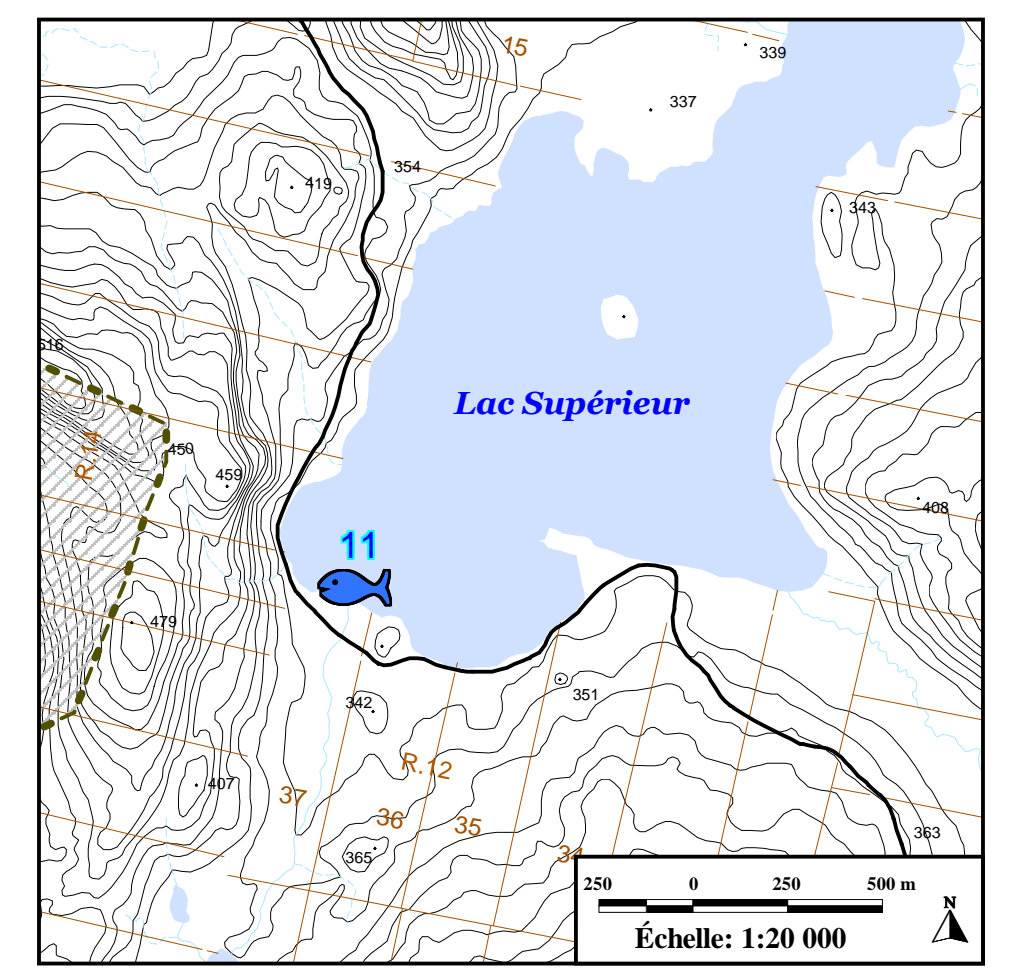

Lac Supérieur
11: Éperlan arc-en-ciel

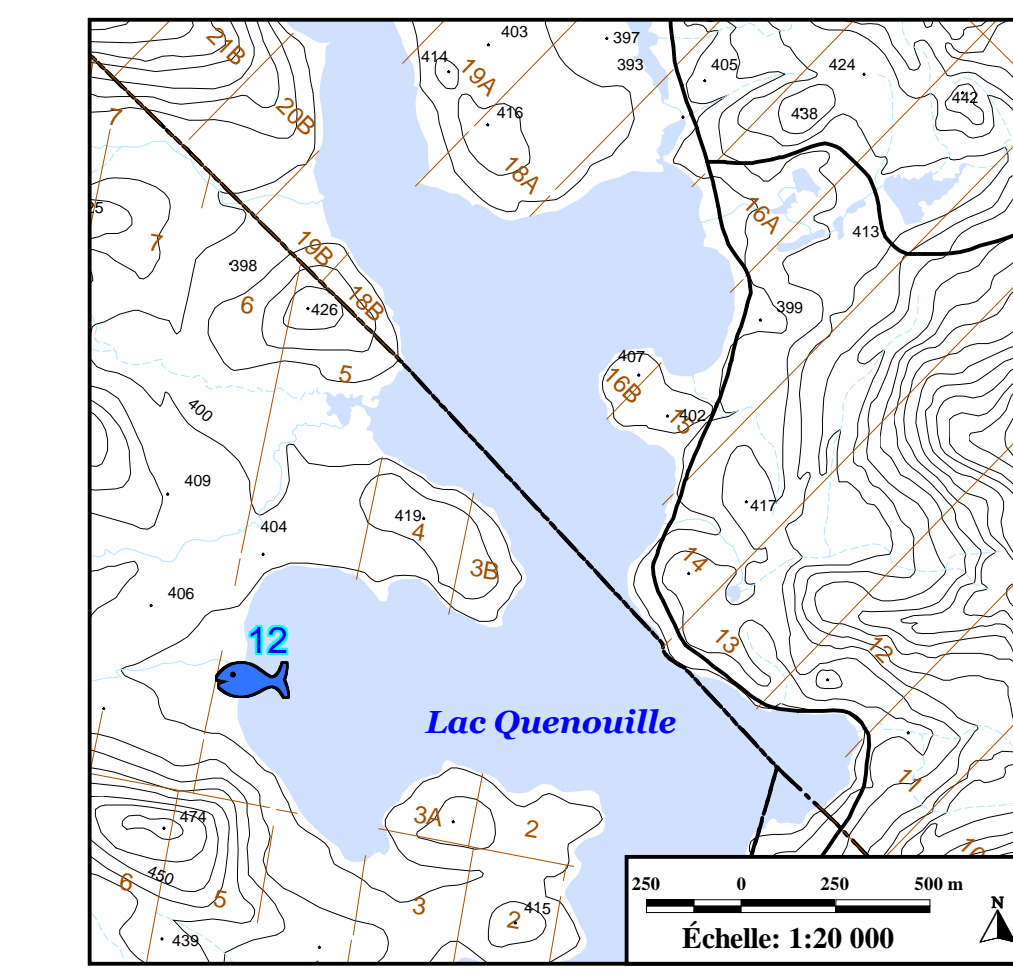

Lac Quenouille
12: Éperlan arc-en-ciel

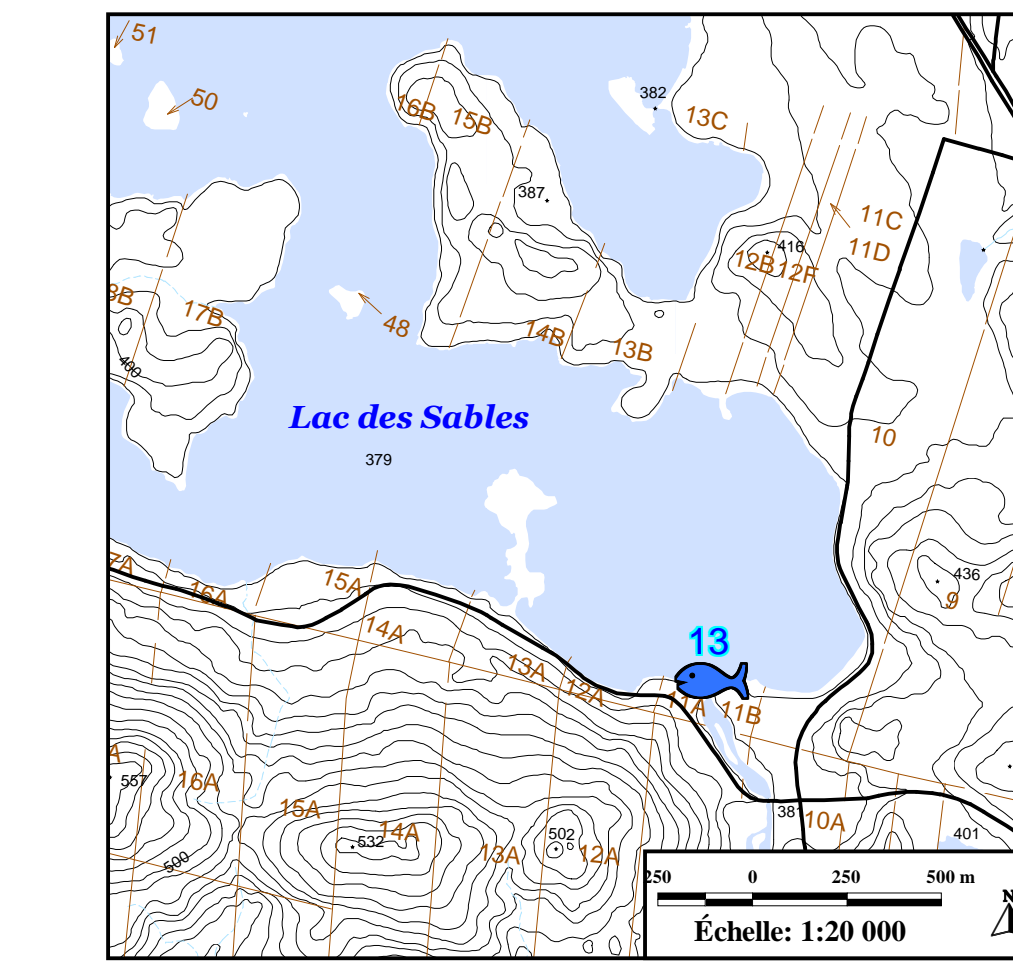

Lac des Sables
13: Omble de fontaine

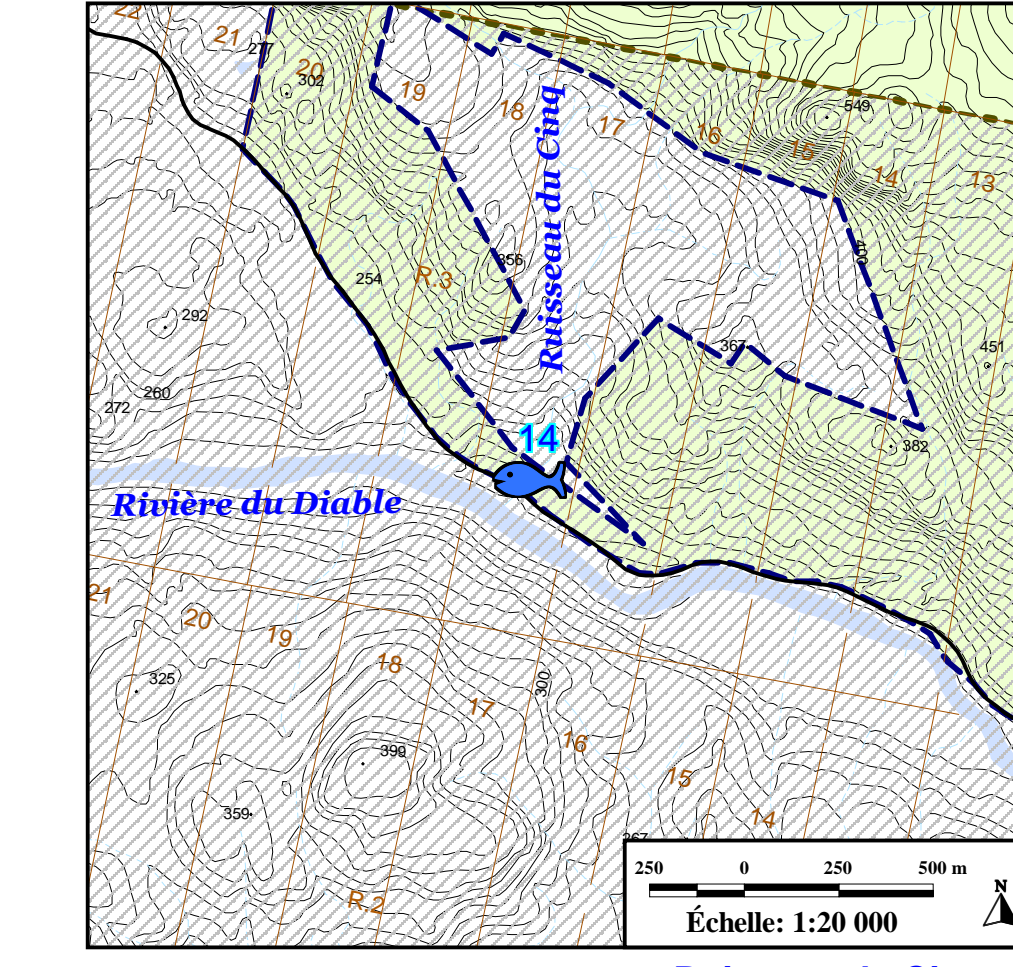

Ruisseau du Cinq
14: Omble de fontaine

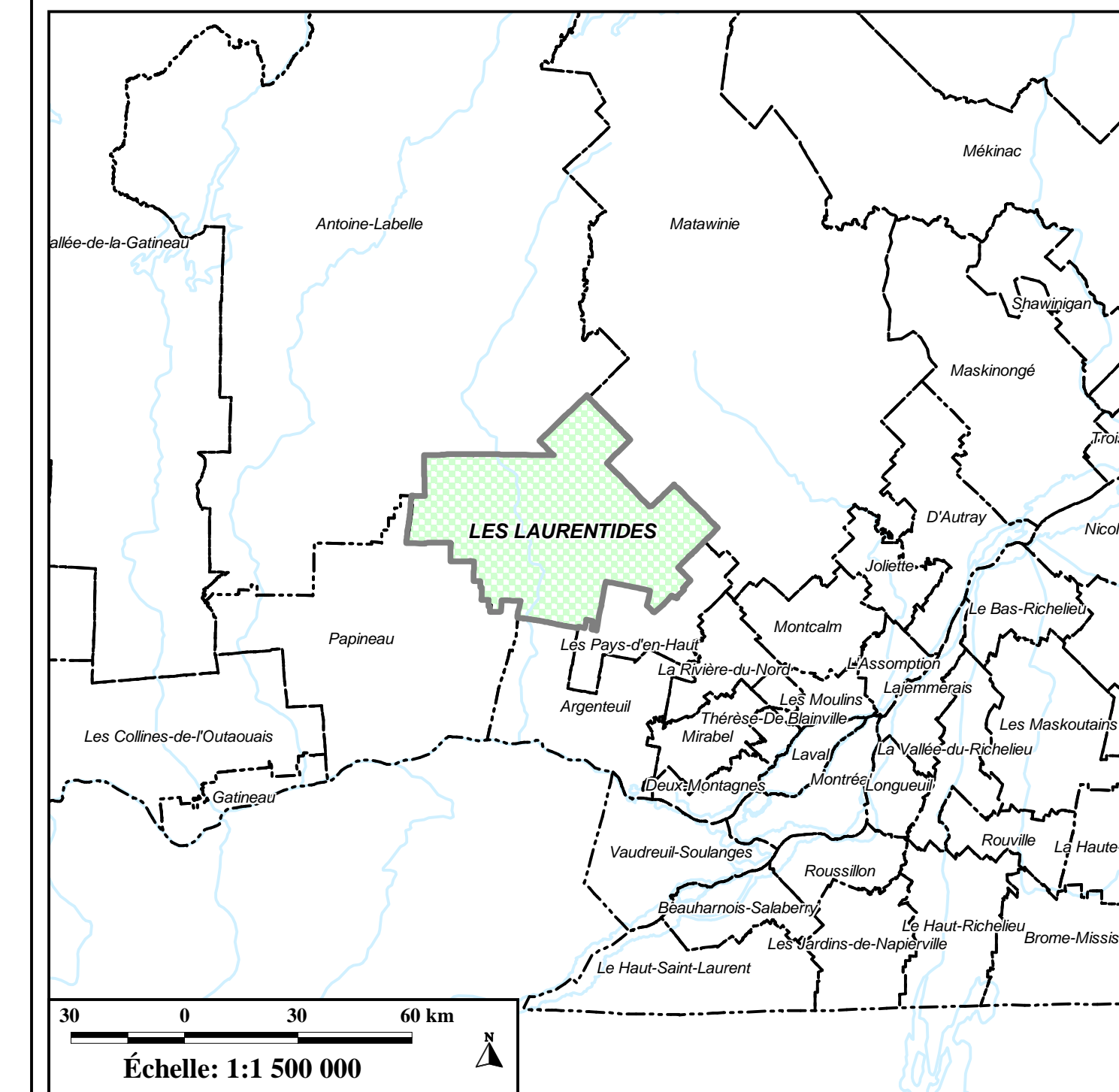

LÉGENDE

- Localisation des ravages de cerfs de Virginie
- Héronnière
- Frayère
- Territoire public de conservation
- Principaux lacs et cours d'eau
- Zone à risque d'inondation
- Prise d'eau potable
- Zone à risque de mouvement de terrain
- Forêt d'expérimentation, MRN
- Corridor faunique
- Limite des terres publiques
- Pourvoirie
- Équidistance des courbes d'élévation: 10 m

CE PLAN EST UNE COPIE DU PLAN ORIGINAL.
PLANCHE 10 DU RÈGLEMENT 166-2000
ADOPTANT LE SCHÉMA RÉVISÉ, Y COMPRIS
SES AMÉNAGEMENTS.

Règlement	Date
166-2000	2002-01-31
208-2005	2005-10-27
215-2006	2006-09-08

Conception: Service de la planification du territoire,
MRC des Laurentides, 2007-08

Échelle: 1:75 000

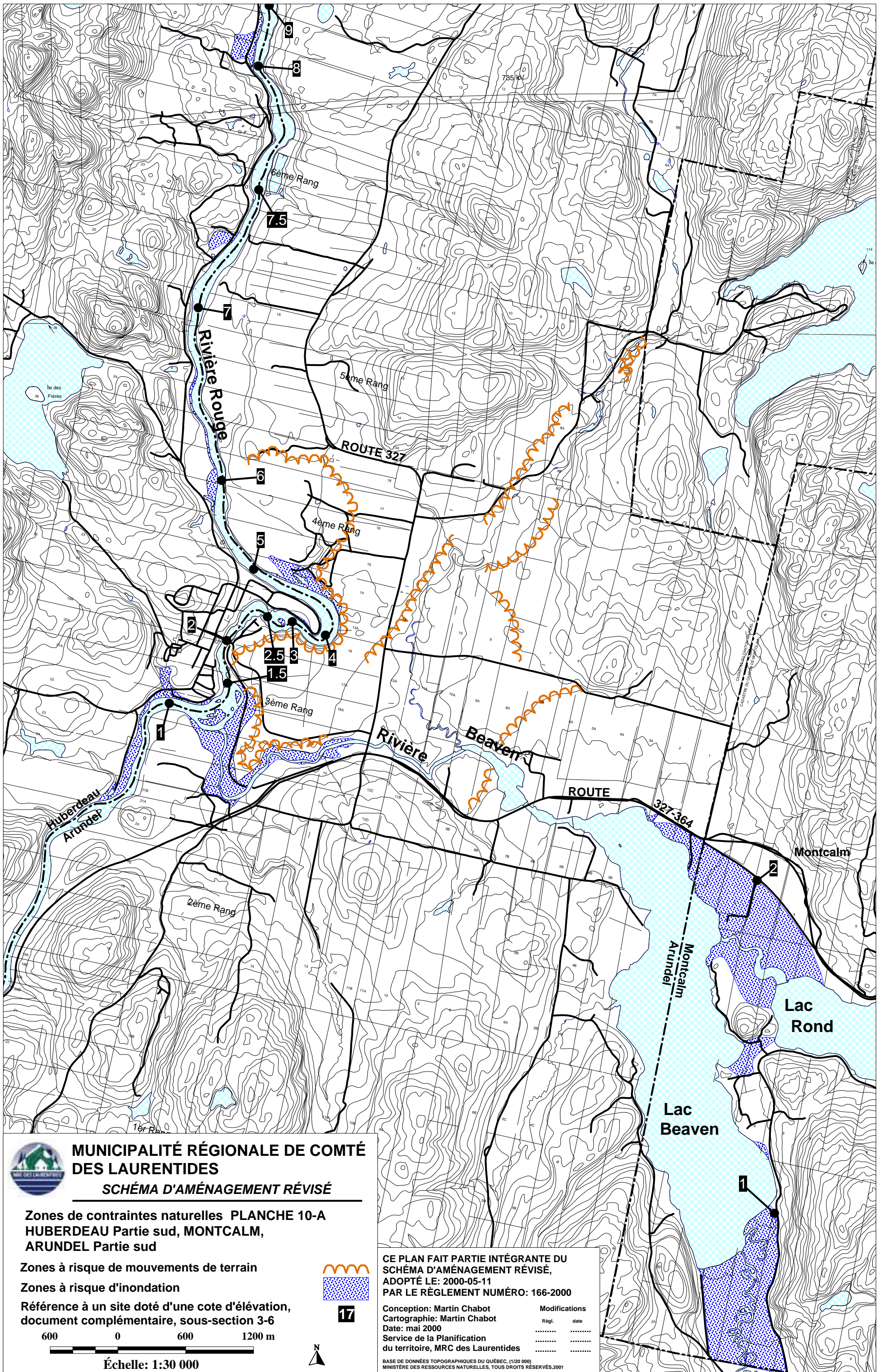

**MUNICIPALITÉ RÉGIONALE DE COMTÉ
DES LAURENTIDES**
SCHÉMA D'AMÉNAGEMENT RÉVISÉ

**Zones de contraintes naturelles PLANCHE 10-A
HUBERDEAU Partie sud, MONTCALM,
ARUNDEL Partie sud**

Zones à risque de mouvements de terrain
Zones à risque d'inondation

**Référence à un site doté d'une cote d'élévation,
document complémentaire, sous-section 3-6**

600 0 600 1200 m

Échelle: 1:30 000

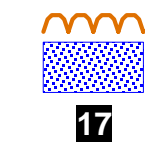

**CE PLAN FAIT PARTIE INTÉGRANTE DU
SCHÉMA D'AMÉNAGEMENT RÉVISÉ,
ADOPTÉ LE: 2000-05-11
PAR LE RÈGLEMENT NUMÉRO: 166-2000**

Conception: Martin Chabot
Cartographie: Martin Chabot
Date: mai 2000
Service de la Planification
du territoire, MRC des Laurentides

Modifications	
Régl.	date
.....
.....
.....

BASE DE DONNÉES TOPOGRAPHIQUES DU QUÉBEC, (1/20 000)
MINISTÈRE DES RESSOURCES NATURELLES, TOUS DROITS RÉSERVÉS, 2001

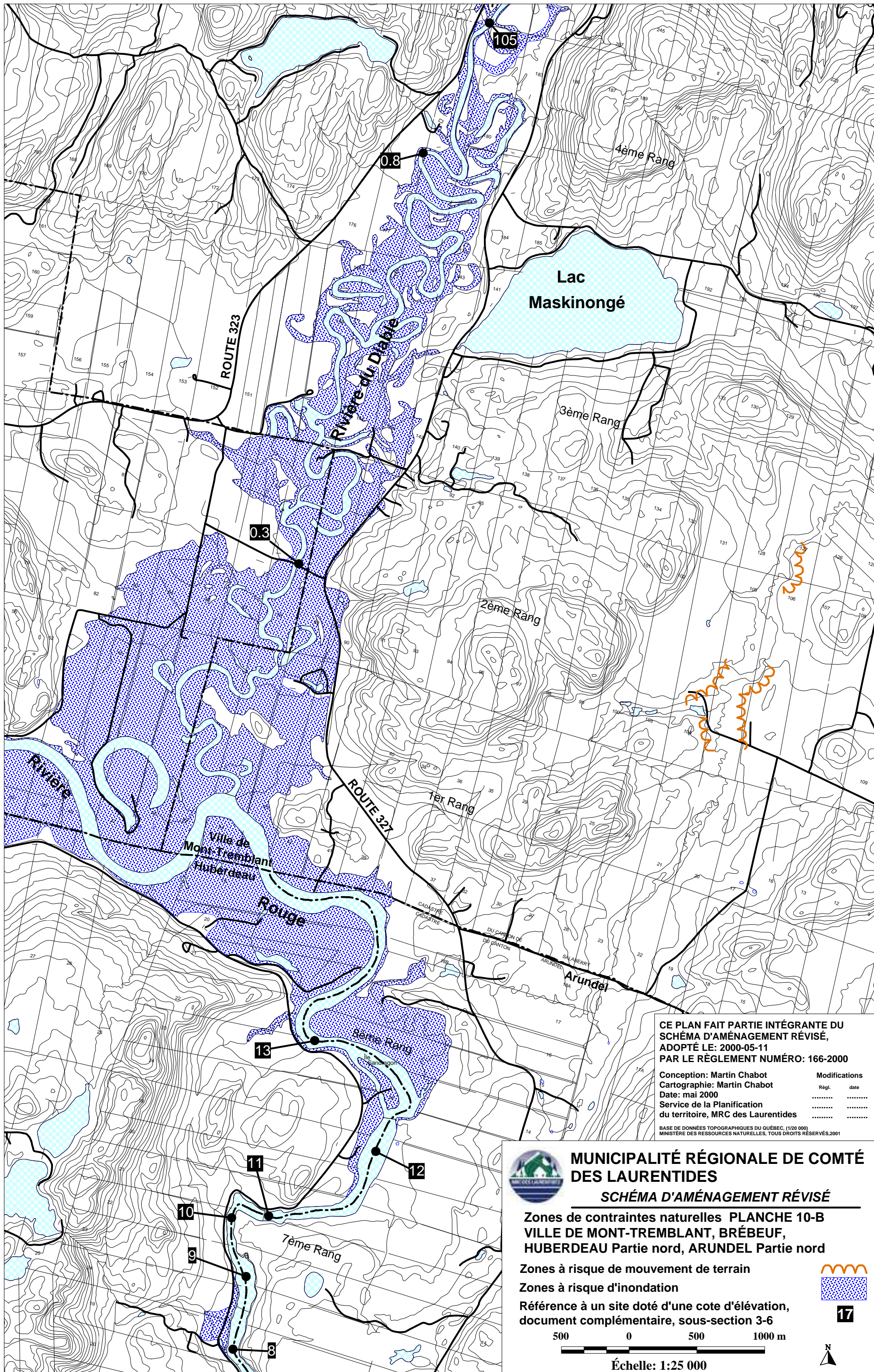

CE PLAN FAIT PARTIE INTÉGRANTE DU
 SCHÉMA D'AMÉNAGEMENT RÉVISÉ,
 ADOPTÉ LE: 2000-05-11
 PAR LE RÉGLEMENT NUMÉRO: 166-2000

Conception: Martin Chabot
 Cartographie: Martin Chabot
 Date: mai 2000
 Service de la Planification
 du territoire, MRC des Laurentides

BASE DE DONNÉES TOPOGRAPHIQUES DU QUÉBEC, (1:20 000)
 MINISTÈRE DES RESSOURCES NATURELLES, TOUS DROITS RÉSERVÉS, 2001

Modifications	
Régl.	date
.....
.....



**MUNICIPALITÉ RÉGIONALE DE COMTÉ
 DES LAURENTIDES**

SCHÉMA D'AMÉNAGEMENT RÉVISÉ

**Zones de contraintes naturelles PLANCHE 10-B
 VILLE DE MONT-TREMBLANT, BRÉBEUF,
 HUBERDEAU Partie nord, ARUNDEL Partie nord**

Zones à risque de mouvement de terrain

Zones à risque d'inondation

**Référence à un site doté d'une cote d'élévation,
 document complémentaire, sous-section 3-6**



Échelle: 1:25 000

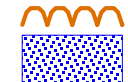

CE PLAN FAIT PARTIE INTÉGRANTE DU
 SCHEMA D'AMÉNAGEMENT RÉVISÉ,
 ADOPTÉ LE 14 MARS 2000,
 PAR LE RÈGLEMENT NUMÉRO 2000-03-002.

Conception: Martin Chabot
 Cartographie: Martin Chabot
 Date: MAI 2000
 Service de l'aménagement
 M.F.C. des Laurentides

Modifications	
N°	Date
1
2
3
4

Travaux de réaménagement
 effectués sur les M.R.I.



MUNICIPALITÉ RÉGIONALE DE COMTÉ
 DES LAURENTIDES

SCHEMA D'AMÉNAGEMENT RÉVISÉ

ZONES DE CONTRAINTES NATURELLES **PLANCHE NO-C**
 SAINT-AUSTIN-LAC-LAPRÈLE-PARTIE SUD
 SAINT-JOY TE PAROISSE PARTIE SUD

Zones à risque de mouvement de terrain 

Échelle: 1/20 000

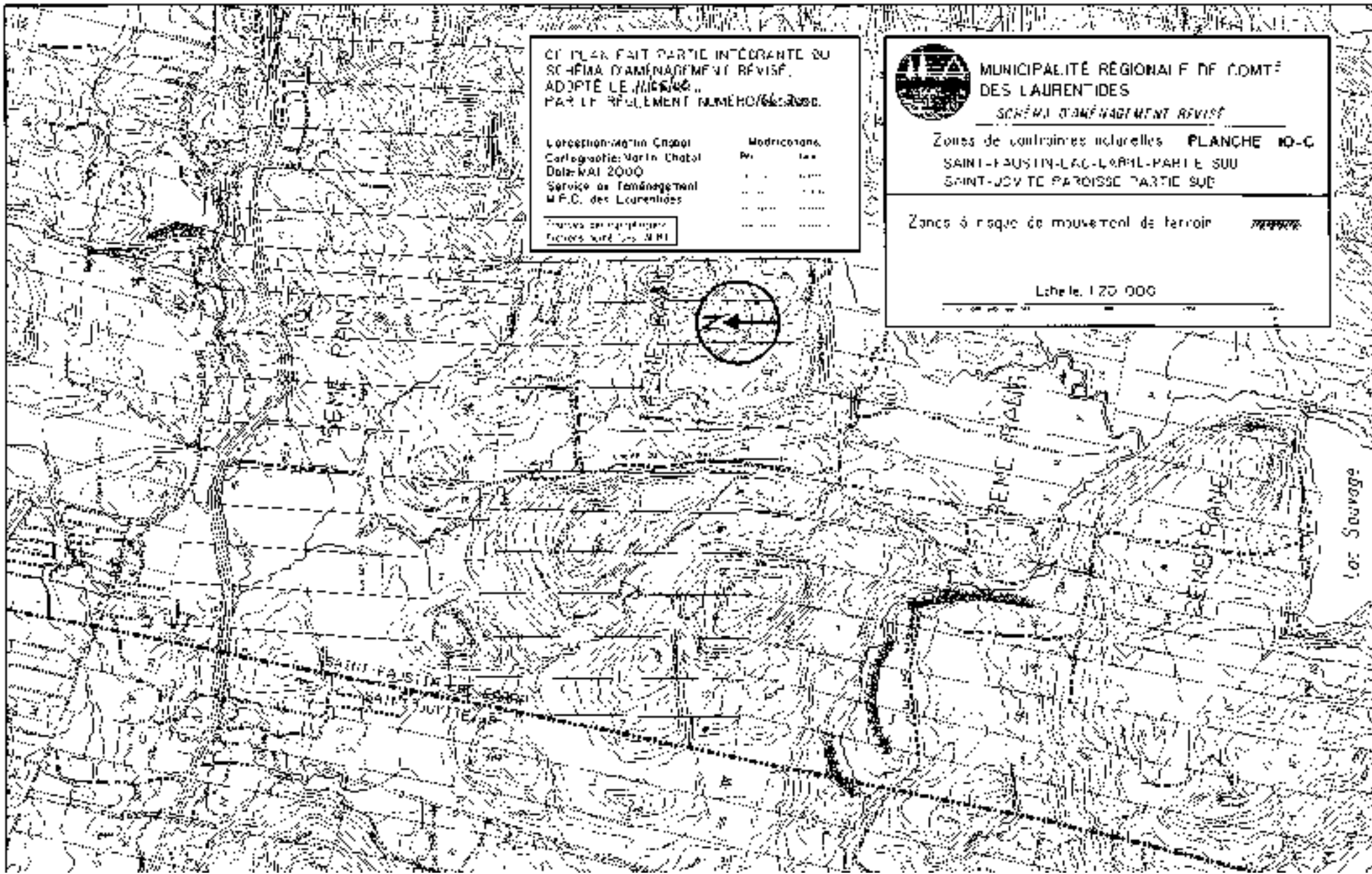
CE PLAN FAIT PARTIE INTÉGRANTE DU
SCHEMA D'AMÉNAGEMENT RÉVISÉ,
ADOPTÉ LE 11/05/00...
PAR LE RÈGLEMENT NUMÉRO 166-2000.

Conception: Martin Chabot
Cartographie: Martin Chabot
Date: MAI 2000
Service de l'aménagement
M.R.C. des Laurentides

Sources cartographiques:
Fichiers numérisés, M.R.N.

Modifications:

Rég.	Date
.....
.....
.....
.....



MUNICIPALITÉ RÉGIONALE DE COMTÉ
DES LAURENTIDES

SCHEMA D'AMÉNAGEMENT RÉVISÉ

Zones de contraintes naturelles **PLANCHE 10-D**

LAC-SUPERIEUR

SAINT-JOVITE PAROISSE-PARTIE NORD

Zones à risque de mouvement de terrain



Echelle: 1:20 000

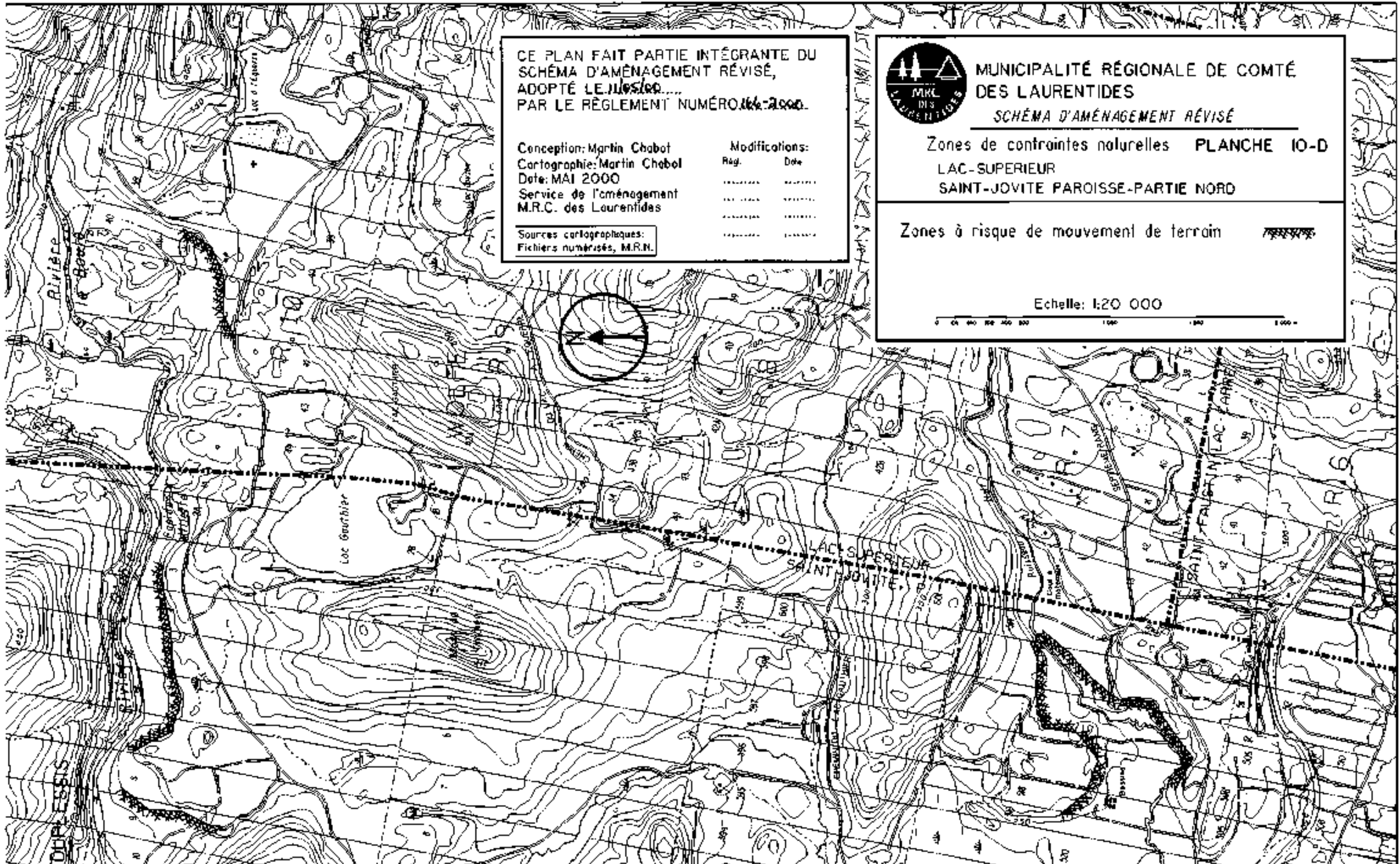
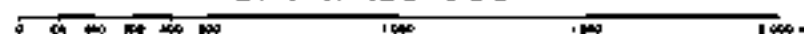



MUNICIPALITÉ RÉGIONALE DE COMTÉ DES LAURENTIDES

SCHÉMA D'AMÉNAGEMENT RÉVISÉ

Zones de contraintes naturelles PLANCHE 10-E LAC-SUPÉRIEUR (Rivière du Diable)

Zones à risque d'inondation

Référence à un site doté d'une cote d'élévation,
document complémentaire, sous-section 3-6

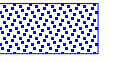

17

500 0 500 1000 m

Échelle: 1:25 000

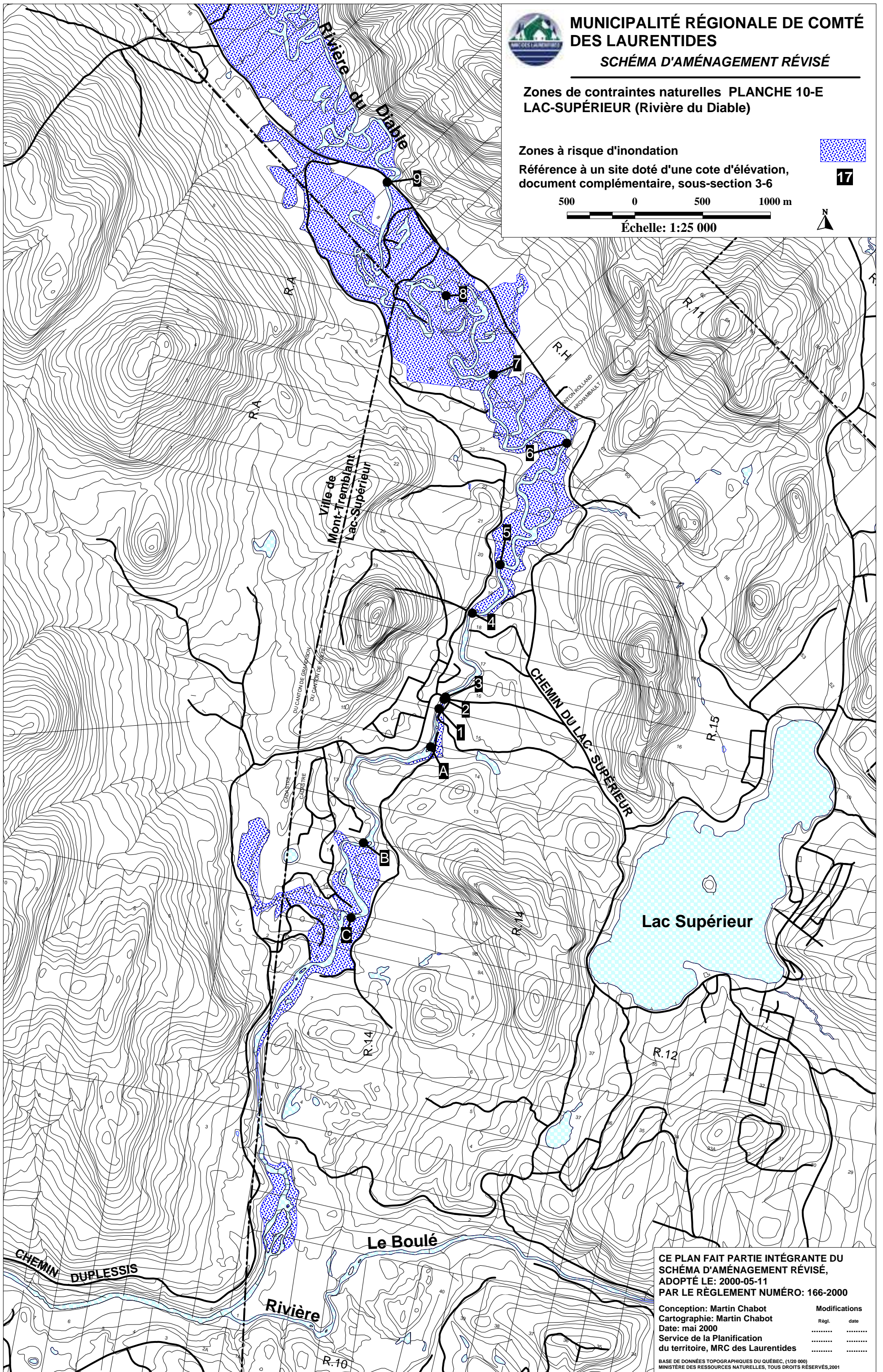

CE PLAN FAIT PARTIE INTÉGRANTE DU
SCHÉMA D'AMÉNAGEMENT RÉVISÉ,
ADOPTÉ LE: 2000-05-11
PAR LE RÈGLEMENT NUMÉRO: 166-2000

Conception: Martin Chabot
Cartographie: Martin Chabot
Date: mai 2000
Service de la Planification
du territoire, MRC des Laurentides

Modifications	
Régl.	date
.....
.....
.....

BASE DE DONNÉES TOPOGRAPHIQUES DU QUÉBEC, (1/20 000)
MINISTÈRE DES RESSOURCES NATURELLES, TOUS DROITS RÉSERVÉS, 2001

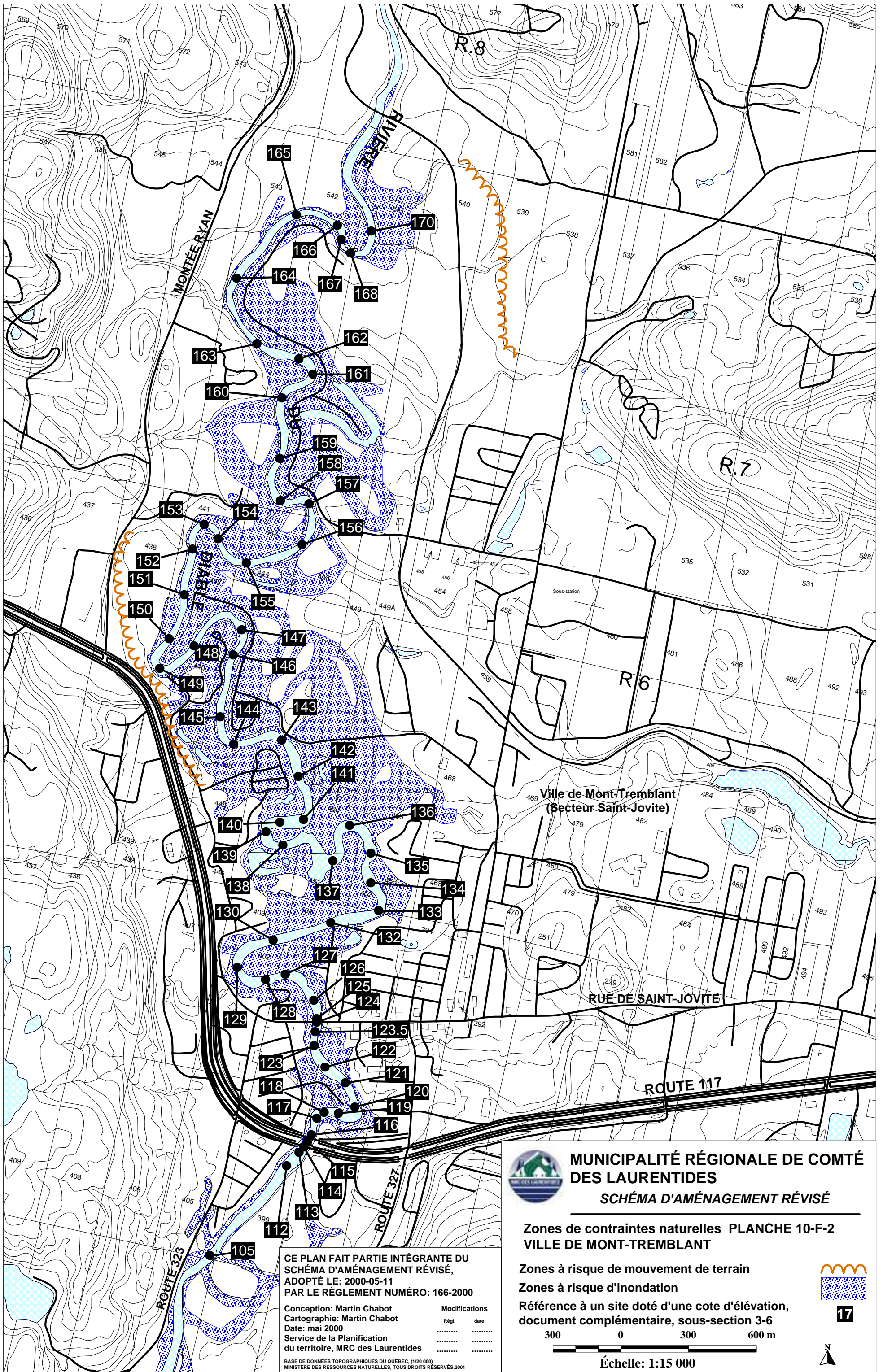

CE PLAN FAIT PARTIE INTÉGRANTE DU SCHÉMA D'AMÉNAGEMENT RÉVISÉ, ADOPTÉ LE: 2000-05-11 PAR LE RÈGLEMENT NUMÉRO: 166-2000

Conception: Martin Chabot
 Cartographie: Martin Chabot
 Date: mai 2000
 Service de la Planification du territoire, MRC des Laurentides

Modifications	
Régl.	date
.....
.....
.....

BASE DE DONNÉES TOPOGRAPHIQUES DU QUÉBEC, (1/20 000)
 MINISTÈRE DES RESSOURCES NATURELLES, TOUS DROITS RÉSERVÉS, 2001

MUNICIPALITÉ RÉGIONALE DE COMTÉ DES LAURENTIDES
SCHÉMA D'AMÉNAGEMENT RÉVISÉ

Zones de contraintes naturelles PLANCHE 10-F-2 VILLE DE MONT-TREMBLANT

Zones à risque de mouvement de terrain
 Zones à risque d'inondation

Référence à un site doté d'une cote d'élévation, document complémentaire, sous-section 3-6



Échelle: 1:15 000

17

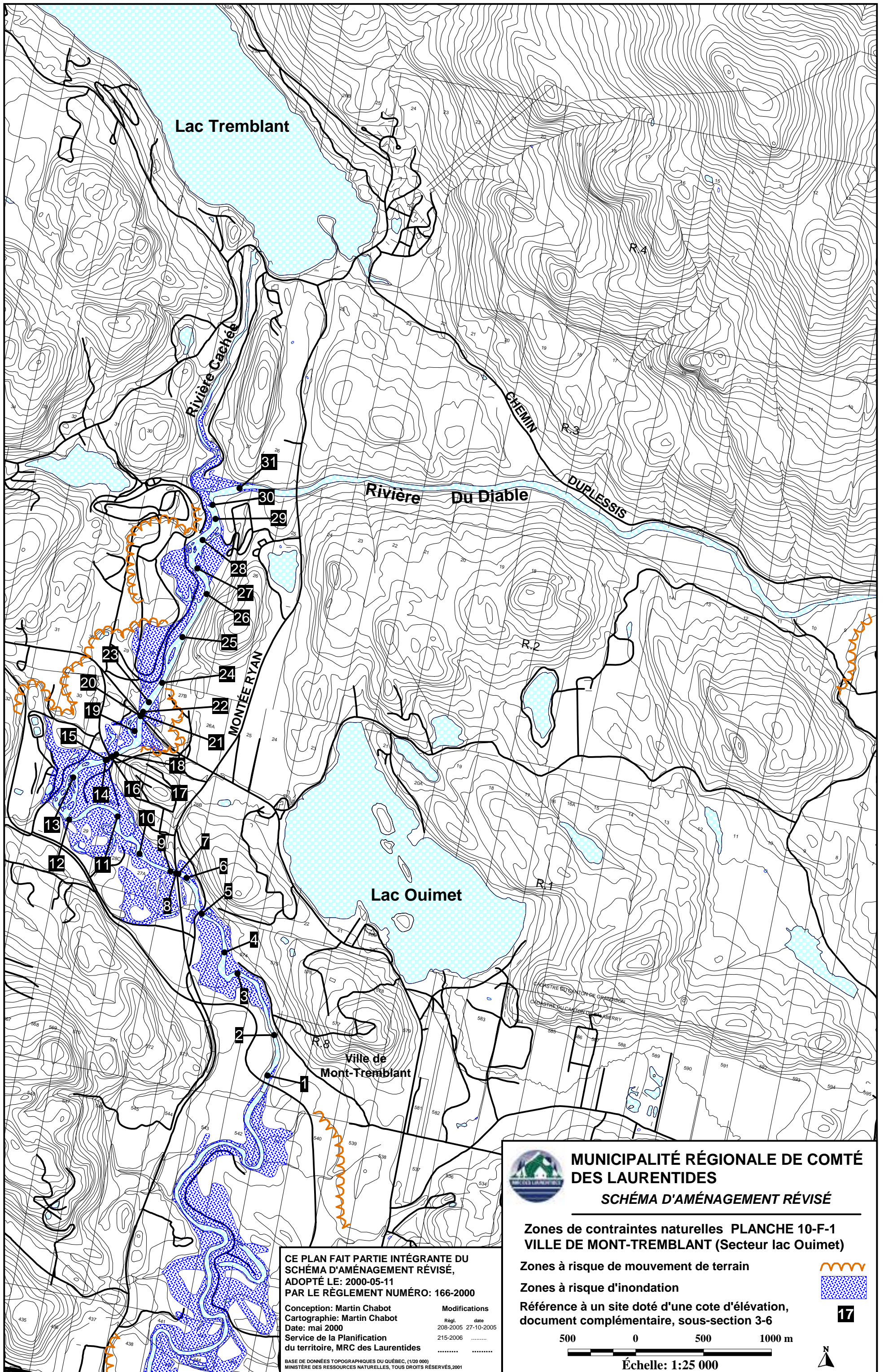

Lac Tremblant

Rivière Cachée

Rivière Du Diable

MONTÉRYAN

Ville de Mont-Tremblant

CE PLAN FAIT PARTIE INTÉGRANTE DU SCHEMA D'AMÉNAGEMENT RÉVISÉ, ADOPTÉ LE: 2000-05-11 PAR LE RÈGLEMENT NUMÉRO: 166-2000

Conception: Martin Chabot
 Cartographie: Martin Chabot
 Date: mai 2000
 Service de la Planification du territoire, MRC des Laurentides

BASE DE DONNÉES TOPOGRAPHIQUES DU QUÉBEC, (1:20 000) MINISTÈRE DES RESSOURCES NATURELLES, TOUS DROITS RÉSERVÉS, 2001



MUNICIPALITÉ RÉGIONALE DE COMTÉ DES LAURENTIDES
SCHÉMA D'AMÉNAGEMENT RÉVISÉ

Zones de contraintes naturelles PLANCHE 10-F-1 VILLE DE MONT-TREMBLANT (Secteur lac Ouimet)

Zones à risque de mouvement de terrain

Zones à risque d'inondation

Référence à un site doté d'une cote d'élévation, document complémentaire, sous-section 3-6



Échelle: 1:25 000

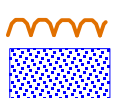

17



MUNICIPALITÉ RÉGIONALE DE COMTÉ
DES LAURENTIDES

SCHÉMA D'AMÉNAGEMENT RÉVISÉ

Zones de contraintes naturelles PLANCHE 10-G
BRÉBEUF

Zones à risque d'inondation

Référence à un site doté d'une cote d'élévation,
document complémentaire, sous-section 3-6

400 0 400 800 m

Échelle: 1:20 000

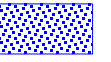

17

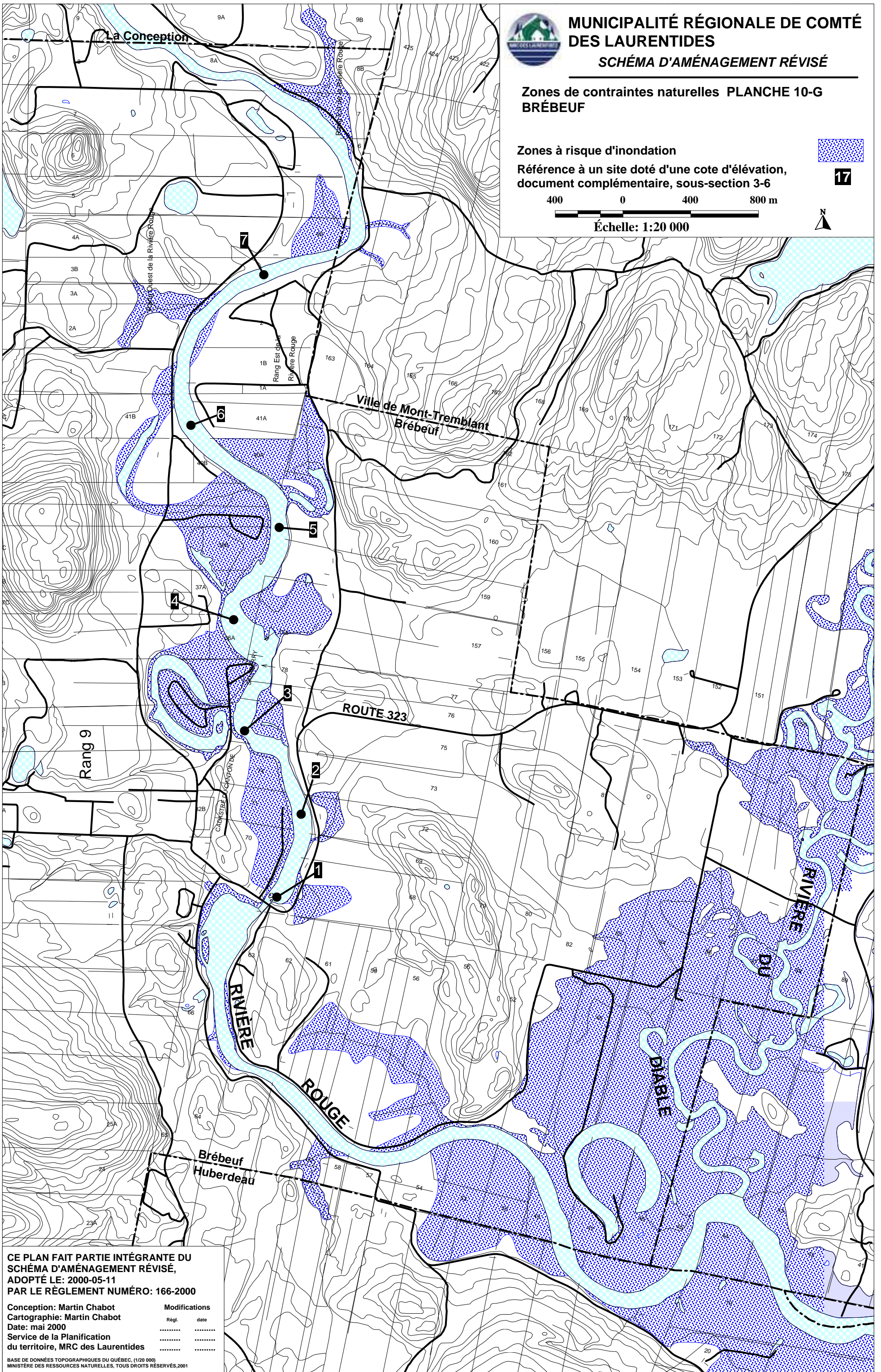

CE PLAN FAIT PARTIE INTÉGRANTE DU
SCHÉMA D'AMÉNAGEMENT RÉVISÉ,
ADOPTÉ LE: 2000-05-11
PAR LE RÈGLEMENT NUMÉRO: 166-2000

Conception: Martin Chabot
Cartographie: Martin Chabot
Date: mai 2000
Service de la Planification
du territoire, MRC des Laurentides

Modifications	
Régl.	date
.....
.....
.....

BASE DE DONNÉES TOPOGRAPHIQUES DU QUÉBEC, (1/20 000)
MINISTÈRE DES RESSOURCES NATURELLES, TOUS DROITS RÉSERVÉS, 2001

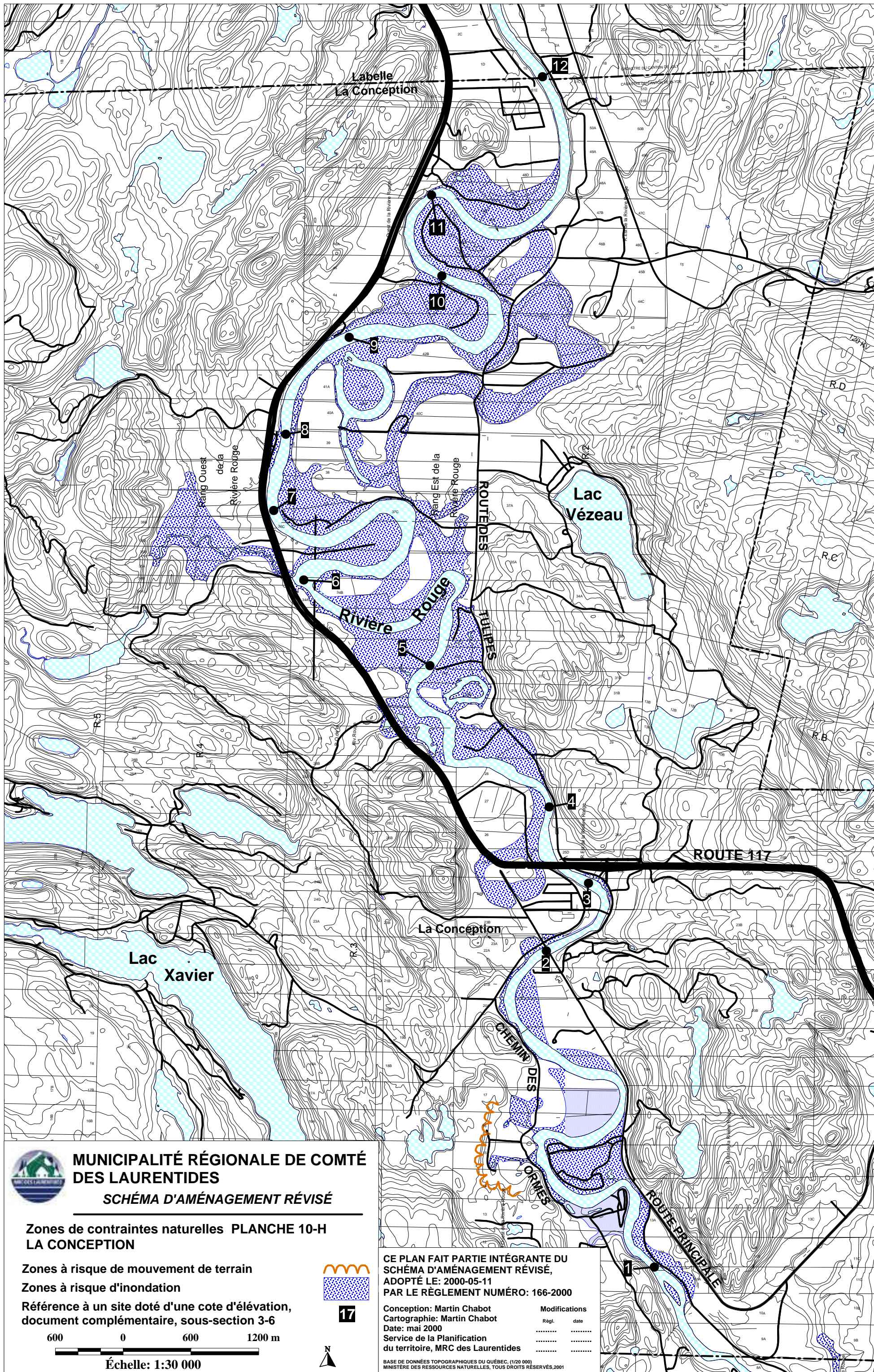

**MUNICIPALITÉ RÉGIONALE DE COMTÉ
DES LAURENTIDES**
SCHÉMA D'AMÉNAGEMENT RÉVISÉ

**Zones de contraintes naturelles PLANCHE 10-H
LA CONCEPTION**

Zones à risque de mouvement de terrain
Zones à risque d'inondation

Référence à un site doté d'une cote d'élévation,
document complémentaire, sous-section 3-6

600 0 600 1200 m

Échelle: 1:30 000

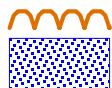

CE PLAN FAIT PARTIE INTÉGRANTE DU
SCHÉMA D'AMÉNAGEMENT RÉVISÉ,
ADOPTÉ LE: 2000-05-11
PAR LE RÈGLEMENT NUMÉRO: 166-2000

Conception: Martin Chabot
Cartographie: Martin Chabot
Date: mai 2000
Service de la Planification
du territoire, MRC des Laurentides

Modifications

Régl.	date
.....
.....
.....

BASE DE DONNÉES TOPOGRAPHIQUES DU QUÉBEC, (1/20 000)
MINISTÈRE DES RESSOURCES NATURELLES, TOUS DROITS RÉSERVÉS, 2001

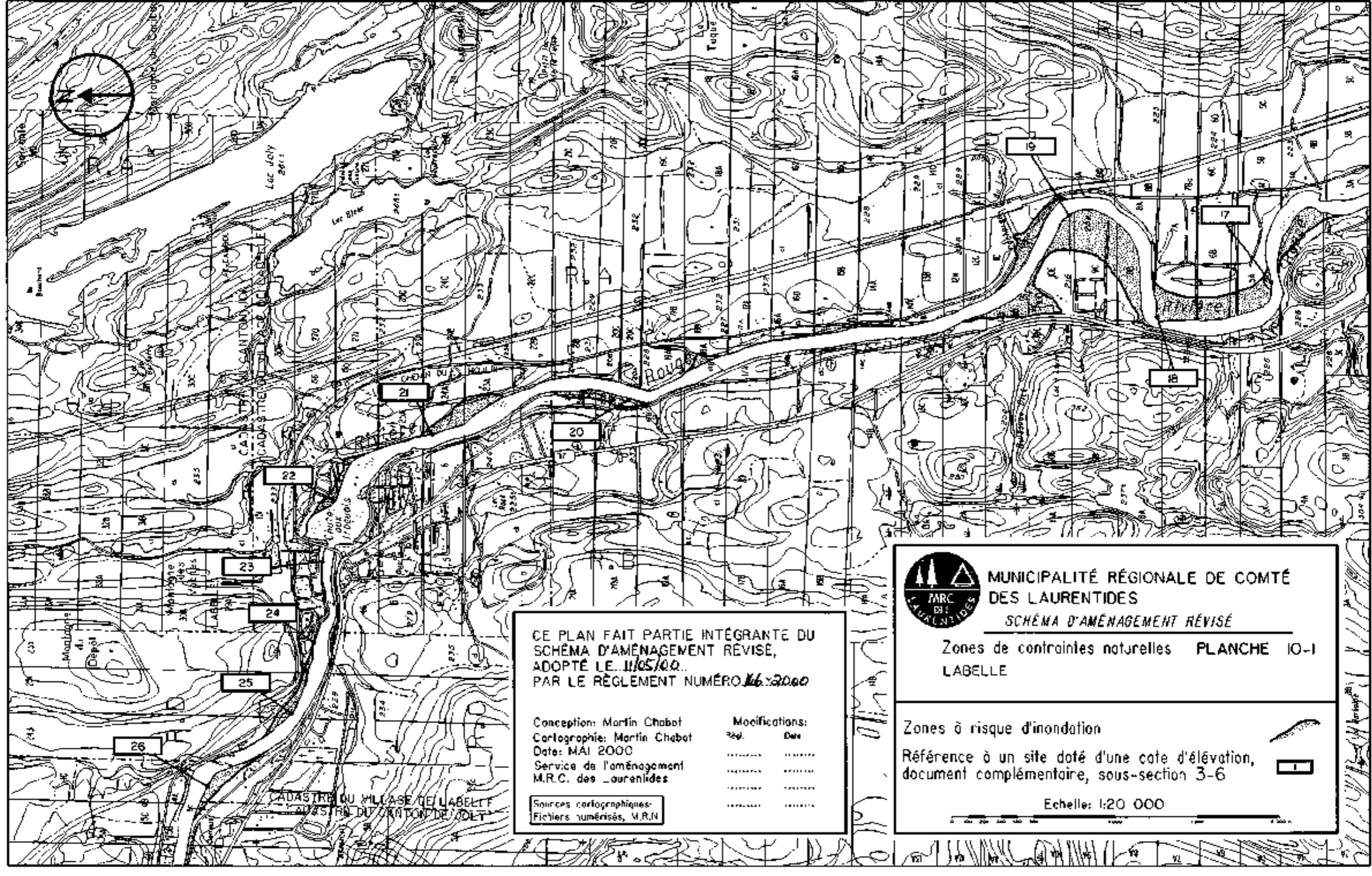

CE PLAN FAIT PARTIE INTÉGRANTE DU SCHEMA D'AMENAGEMENT REVISE, ADOPTÉ LE 11/05/00, PAR LE RÈGLEMENT NUMÉRO 16-2000

Conception: Martin Chabot
 Cartographie: Martin Chabot
 Date: MAI 2000
 Service de l'aménagement
 M.R.C. des Laurentides

Modifications:	
N°	Date
.....
.....
.....

Sources cartographiques:
 Fichiers numérisés, M.R.N.



MUNICIPALITÉ RÉGIONALE DE COMTÉ DES LAURENTIDES
 SCHEMA D'AMENAGEMENT REVISE

Zones de contraintes naturelles **PLANCHE 10-1**
 LABELLE

Zones à risque d'inondation

Référence à un site doté d'une cote d'élévation, document complémentaire, sous-section 3-6

Echelle: 1:20 000

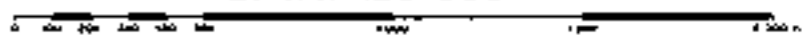

CADASTRE DU VILLEGE DE LABELLE
 CADASTRE DU VILLEGE DE JOLY



MUNICIPALITÉ RÉGIONALE DE COMTÉ
DES LAURENTIDES

SCHEMA D'AMENAGEMENT REVISE

Zones de contraintes naturelles **PLANCHE 10-J**
Val-Morin

Zones à risque d'inondation

Référence à un site doté d'une cote d'élévation,
document complémentaire, sous-section 3-6

Echelle: 1:20 000

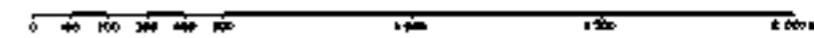

CE PLAN FAIT PARTIE INTÉGRANTE DU
SCHEMA D'AMENAGEMENT REVISE,
ADOPTÉ LE 11/05/00
PAR LE RÈGLEMENT NUMÉRO 166-2000.

Conception: Martin Chabot
Cartographie: Martin Chabot
Date: MAI 2000
Service de l'aménagement
M.R.C. des Laurentides

Sources cartographiques:
Fichiers numérisés, M.R.N.

Modifications:

Régl.	Date
.....
.....
.....



MUNICIPALITÉ RÉGIONALE DE COMTÉ
DES LAURENTIDES
SCHEMA D'AMÉNAGEMENT RÉVISÉ

Zones de contraintes naturelles PLANCHE 10-K
Sainte-Lucie-des-Laurentides

Zones à risque d'inondation

Echelle: 1:20 000

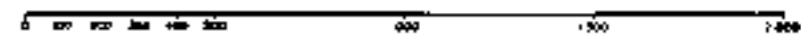

CE PLAN FAIT PARTIE INTÉGRANTE DU
SCHEMA D'AMÉNAGEMENT RÉVISÉ,
ADOPTÉ LE 11/05/00...
PAR LE RÈGLEMENT NUMÉRO 166-2000

Conception: Martin Chabot
Cartographie: Martin Chabot
Date: MAI 2000
Service de l'aménagement
M.R.C. des Laurentides

Modifications:
Révisé: _____
Date: _____

Sources cartographiques:
Fichiers numérisés, M.R.N.



**MUNICIPALITÉ RÉGIONALE DE COMTÉ
DES LAURENTIDES**

SCHÉMA D'AMÉNAGEMENT RÉVISÉ

**Zones de contraintes naturelles PLANCHE 10-L
LAC-SUPÉRIEUR**

Zones à risque d'inondation

Référence à un site doté d'une cote d'élévation,
document complémentaire, sous-section 3-6

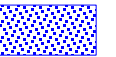

17

100 0 100 200 m



Échelle: 1:5 000

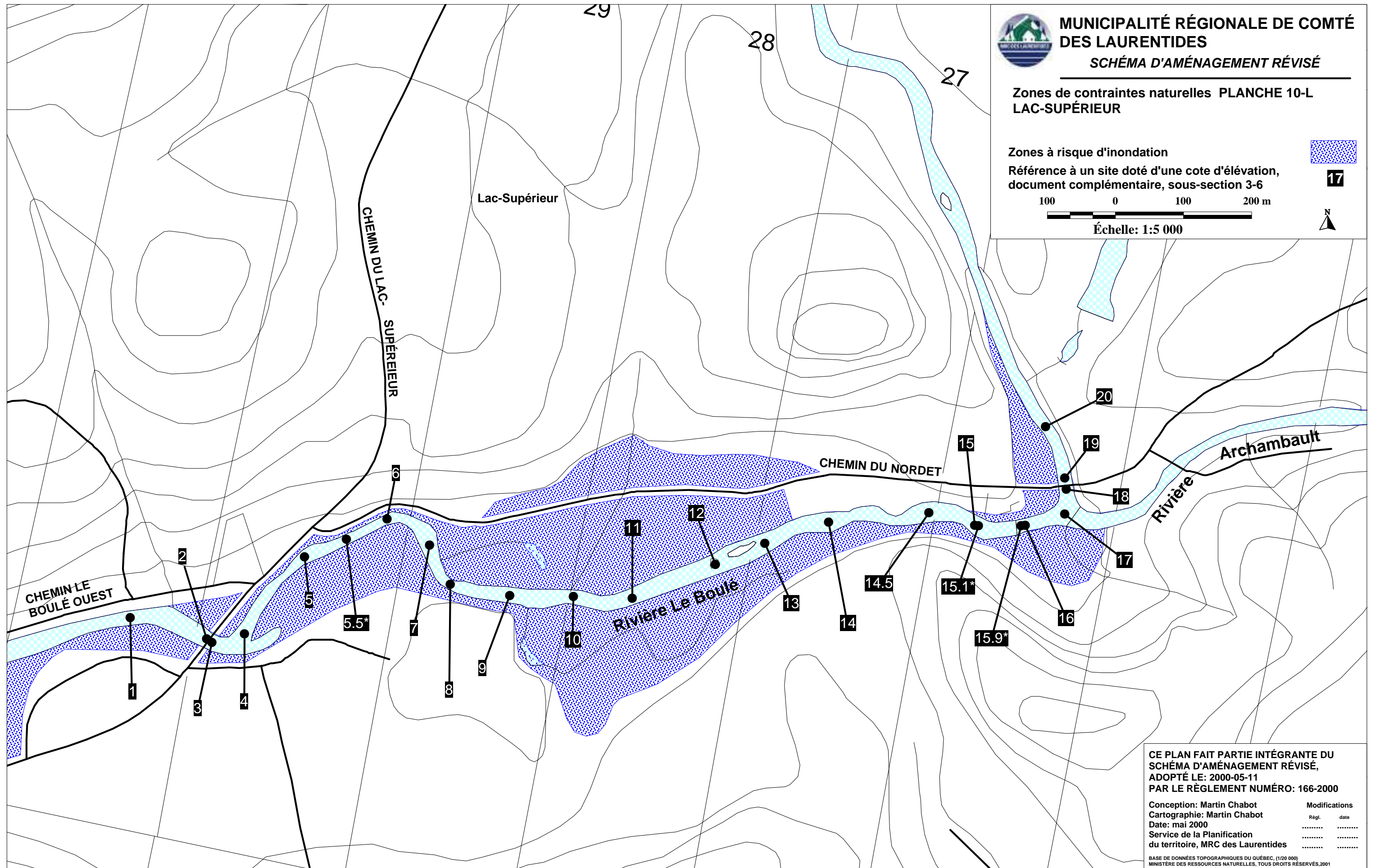

CE PLAN FAIT PARTIE INTÉGRANTE DU
SCHÉMA D'AMÉNAGEMENT RÉVISÉ,
ADOPTÉ LE: 2000-05-11
PAR LE RÈGLEMENT NUMÉRO: 166-2000

Conception: Martin Chabot	Modifications	
Cartographie: Martin Chabot	Régl.	date
Date: mai 2000
Service de la Planification du territoire, MRC des Laurentides

BASE DE DONNÉES TOPOGRAPHIQUES DU QUÉBEC, (1/20 000)
MINISTÈRE DES RESSOURCES NATURELLES, TOUS DROITS RÉSERVÉS, 2001



**MUNICIPALITÉ RÉGIONALE DE COMTÉ
DES LAURENTIDES**

SCHÉMA D'AMÉNAGEMENT RÉVISÉ

**Zones de contraintes naturelles PLANCHE 10-M
AMHERST**

Zones à risque d'inondation

Référence à un site doté d'une cote d'élévation,
document complémentaire, sous-section 3-6

150 0 150 300 m

Échelle: 1:7 500

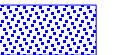

17

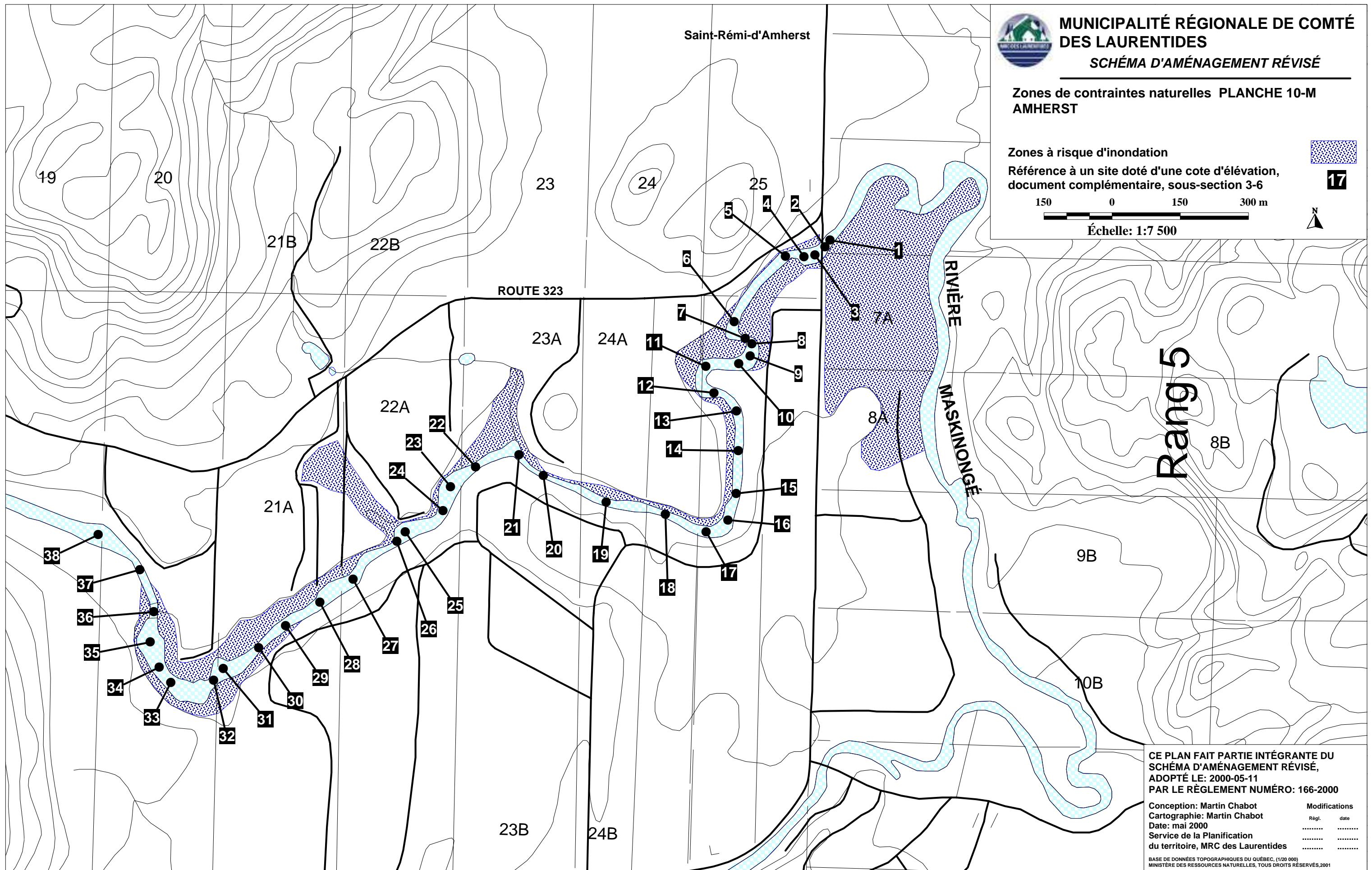

CE PLAN FAIT PARTIE INTÉGRANTE DU
SCHÉMA D'AMÉNAGEMENT RÉVISÉ,
ADOPTÉ LE: 2000-05-11
PAR LE RÈGLEMENT NUMÉRO: 166-2000

Conception: Martin Chabot	Modifications	
Cartographie: Martin Chabot	Régl.	date
Date: mai 2000
Service de la Planification du territoire, MRC des Laurentides

BASE DE DONNÉES TOPOGRAPHIQUES DU QUÉBEC, (1/20 000)
MINISTÈRE DES RESSOURCES NATURELLES, TOUS DROITS RÉSERVÉS, 2001

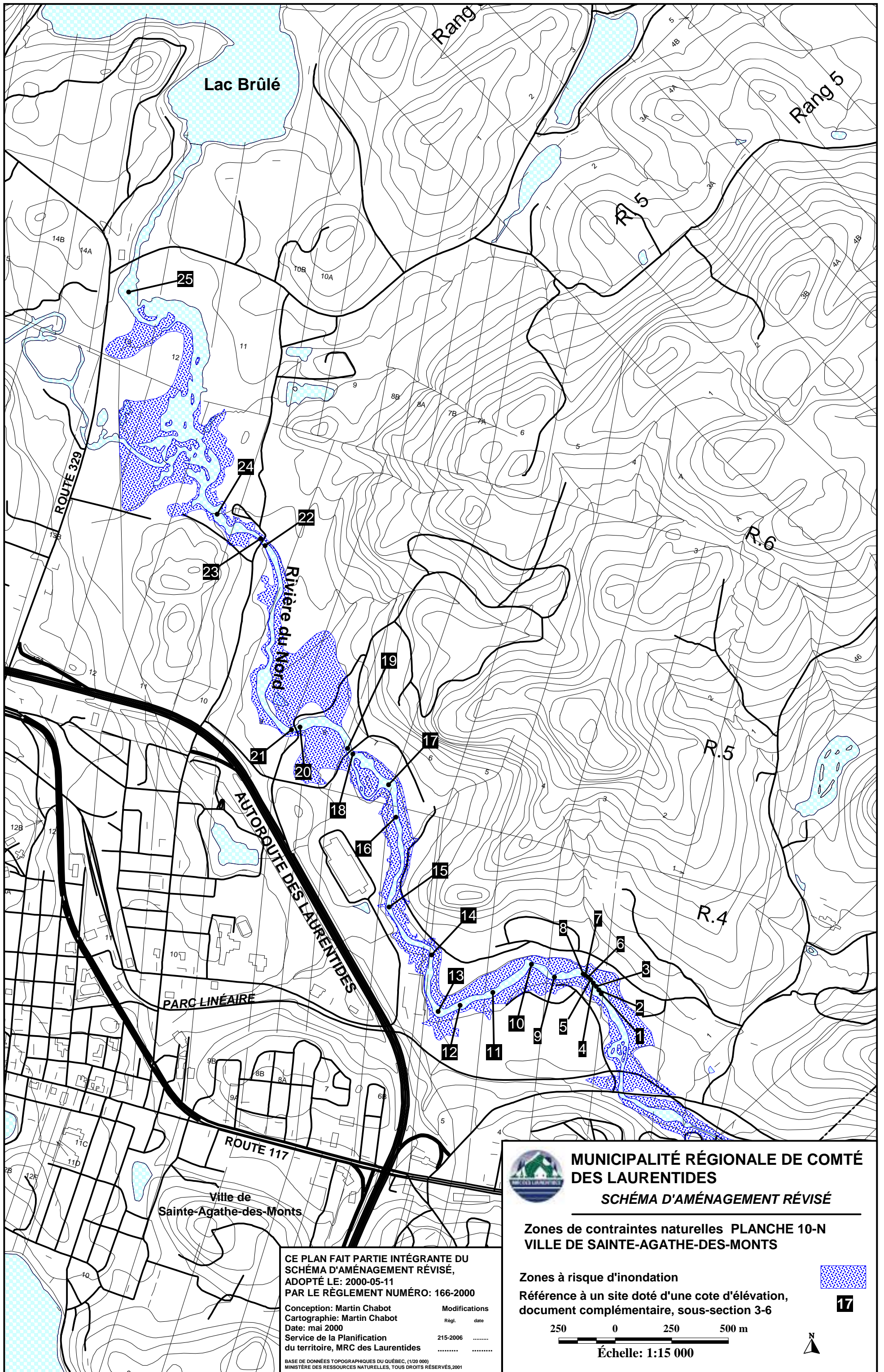

Lac Brûlé

Rang

Rang 5

ROUTE 329

Rivière du Nord

AUTOROUTE DES LAURENTIDES

PARC LINÉAIRE

ROUTE 117

Ville de Sainte-Agathe-des-Monts

CE PLAN FAIT PARTIE INTÉGRANTE DU SCHEMA D'AMENAGEMENT REVISE, ADOPTE LE: 2000-05-11 PAR LE REGLEMENT NUMERO: 166-2000

Conception: Martin Chabot
 Cartographie: Martin Chabot
 Date: mai 2000
 Service de la Planification du territoire, MRC des Laurentides

Modifications	
Régl.	date
215-2006
.....

BASE DE DONNEES TOPOGRAPHIQUES DU QUEBEC, (1/20 000) MINISTERE DES RESSOURCES NATURELLES, TOUS DROITS RESERVES, 2001



MUNICIPALITÉ RÉGIONALE DE COMTÉ DES LAURENTIDES
SCHÉMA D'AMÉNAGEMENT RÉVISÉ

Zones de contraintes naturelles PLANCHE 10-N
VILLE DE SAINTE-AGATHE-DES-MONTS

Zones à risque d'inondation
 Référence à un site doté d'une cote d'élévation, document complémentaire, sous-section 3-6



Échelle: 1:15 000

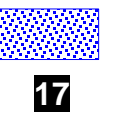



MUNICIPALITÉ RÉGIONALE DE COMTÉ
DES LAURENTIDES

SCHEMA D'AMENAGEMENT REVISE

Corridor faunique -secteur Tremblant

PLANCHE 10-P

- CORRIDOR FAUNIQUE
- PEUPEMENT FORESTIER
D'INTERET FAUNIQUE

*Cette planche est intégrée au schéma d'aménagement révisé
(règlement numéro 236-2009) par le règlement
numéro 236-2009 entré en vigueur le 14 mai 2009*

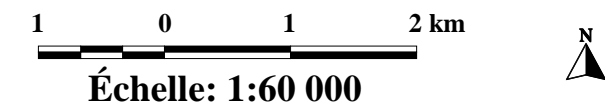
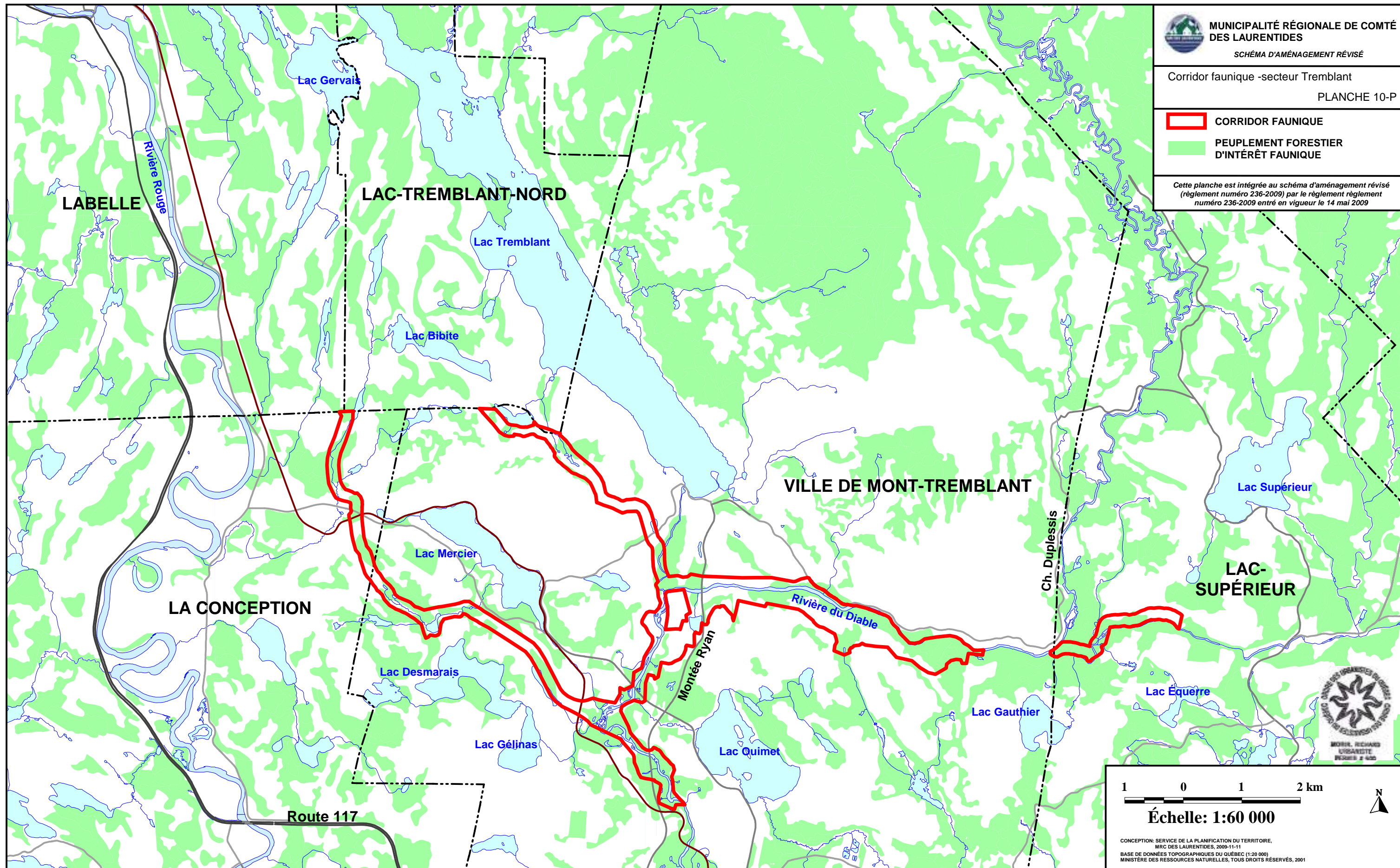

CONCEPTION: SERVICE DE LA PLANIFICATION DU TERRITOIRE,
MRC DES LAURENTIDES, 2009-11-11
BASE DE DONNÉES TOPOGRAPHIQUES DU QUÉBEC (1:20 000)
MINISTÈRE DES RESSOURCES NATURELLES, TOUS DROITS RÉSERVÉS, 2001



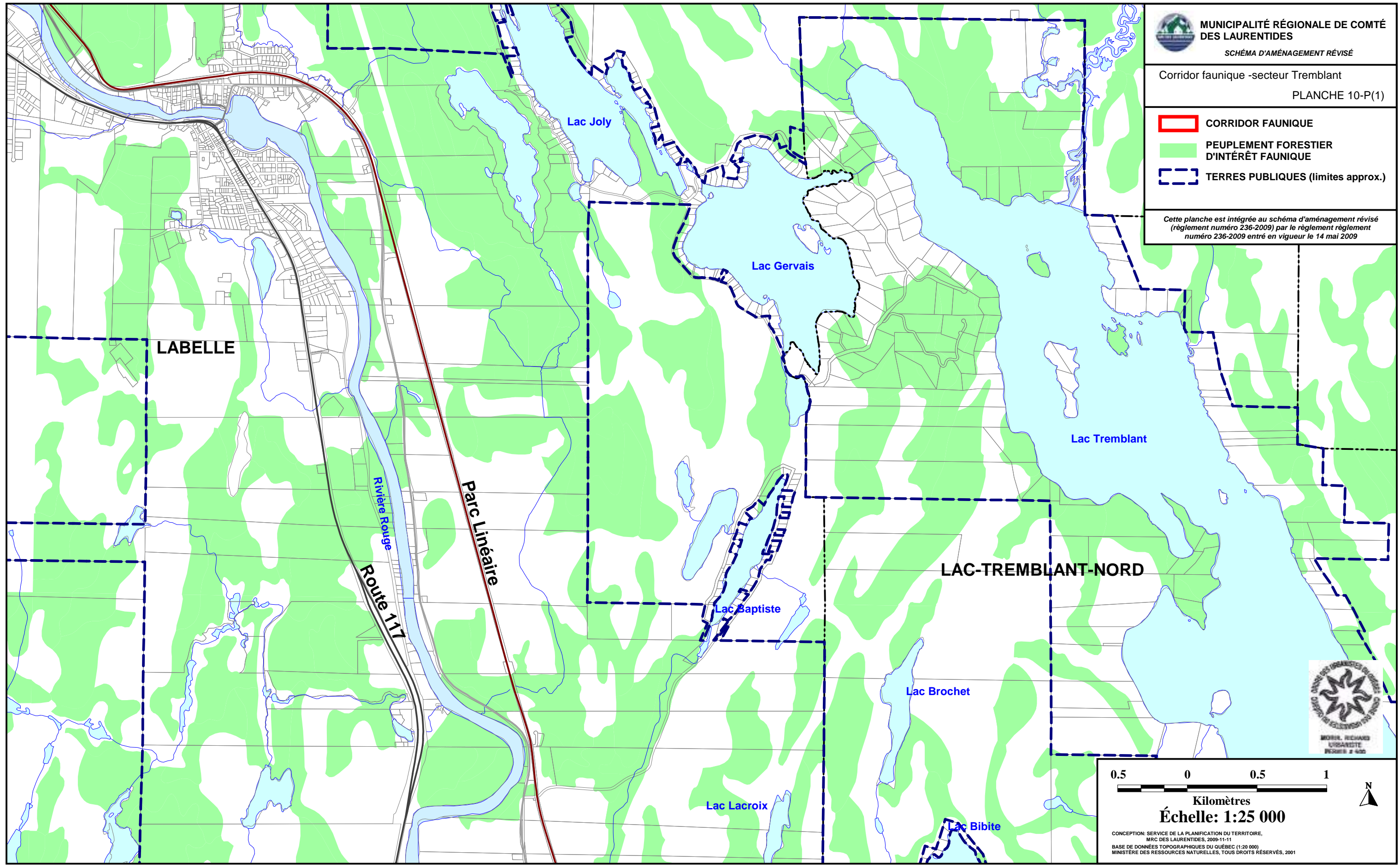

MUNICIPALITÉ RÉGIONALE DE COMTÉ
DES LAURENTIDES
SCHEMA D'AMENAGEMENT REVISE

Corridor faunique -secteur Tremblant
PLANCHE 10-P(1)

- CORRIDOR FAUNIQUE
- PEUPLEMENT FORESTIER D'INTERET FAUNIQUE
- TERRES PUBLIQUES (limites approx.)

Cette planche est intégrée au schéma d'aménagement révisé (règlement numéro 236-2009) par le règlement numéro 236-2009 entré en vigueur le 14 mai 2009

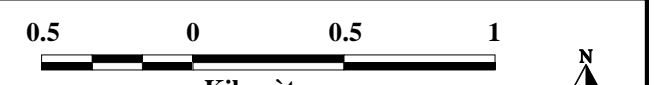

Kilomètres
Échelle: 1:25 000

CONCEPTION: SERVICE DE LA PLANIFICATION DU TERRITOIRE,
MRC DES LAURENTIDES, 2009-11-11
BASE DE DONNÉES TOPOGRAPHIQUES DU QUÉBEC (1:20 000)
MINISTÈRE DES RESSOURCES NATURELLES, TOUS DROITS RÉSERVÉS, 2001

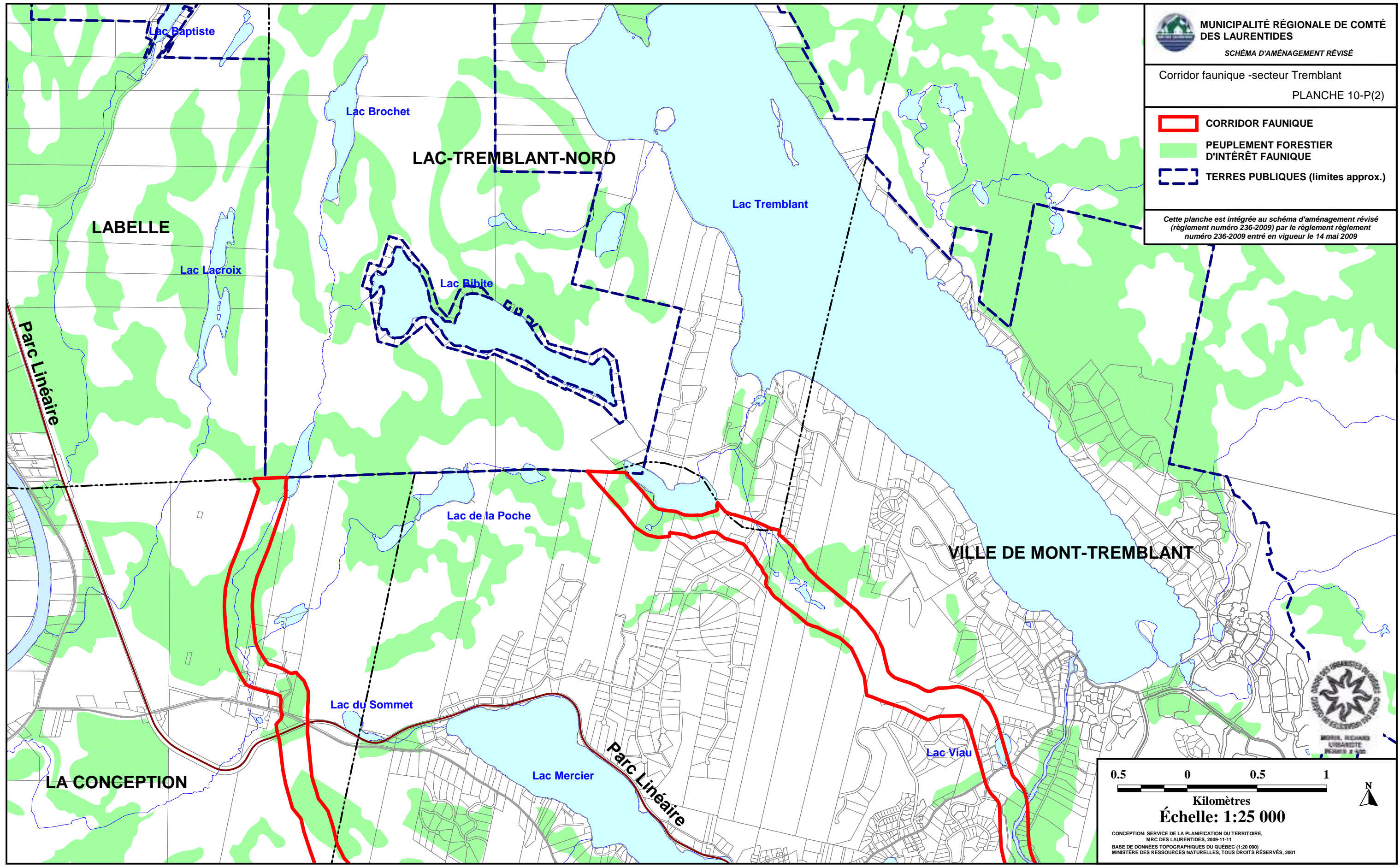

**MUNICIPALITÉ RÉGIONALE DE COMTÉ
DES LAURENTIDES**
SCHEMA D'AMÉNAGEMENT RÉVISÉ

Corridor faunique -secteur Tremblant
PLANCHE 10-P(2)

- CORRIDOR FAUNIQUE
- PEUPLEMENT FORESTIER D'INTÉRÊT FAUNIQUE
- TERRES PUBLIQUES (limites approx.)

Cette planche est intégrée au schéma d'aménagement révisé (règlement numéro 236-2009) par le règlement numéro 236-2009 entré en vigueur le 14 mai 2009



0.5 0 0.5 1

Kilomètres
Échelle: 1:25 000

N

CONCEPTION: SERVICE DE LA PLANIFICATION DU TERRITOIRE,
MRC DES LAURENTIDES, 2009-11-11
BASE DE DONNÉES TOPOGRAPHIQUES DU QUÉBEC (1:20 000)
MINISTÈRE DES RESSOURCES NATURELLES, TOUS DROITS RÉSERVÉS, 2001

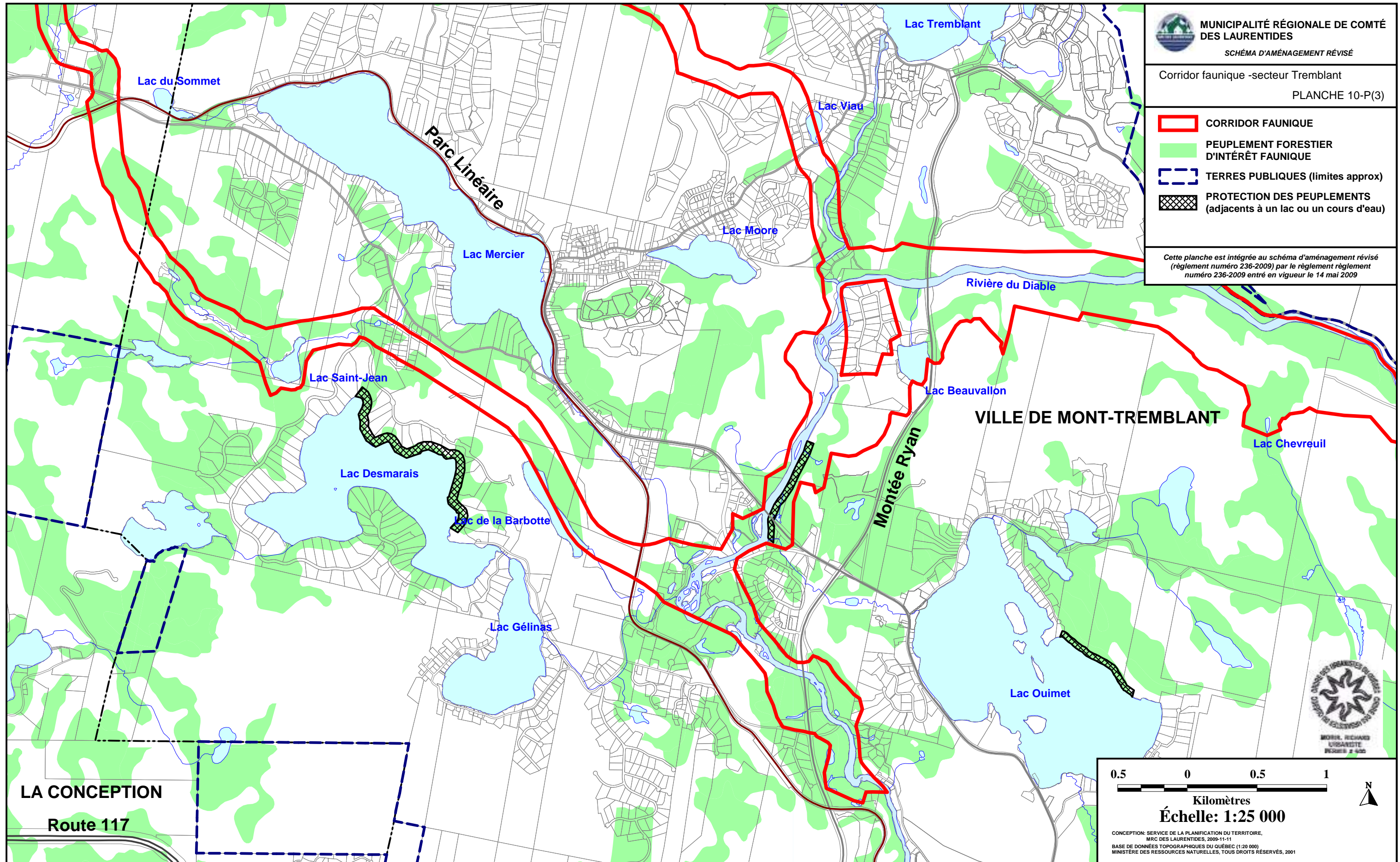

- CORRIDOR FAUNIQUE
- PEUPEMENT FORESTIER D'INTÉRÊT FAUNIQUE
- TERRES PUBLIQUES (limites approx)
- PROTECTION DES PEUPEMENTS (adjacents à un lac ou un cours d'eau)

Cette planche est intégrée au schéma d'aménagement révisé (règlement numéro 236-2009) par le règlement règlement numéro 236-2009 entré en vigueur le 14 mai 2009

LA CONCEPTION
 Route 117

0.5 0 0.5 1

—————

Kilomètres

Échelle: 1:25 000

CONCEPTION: SERVICE DE LA PLANIFICATION DU TERRITOIRE, MRC DES LAURENTIDES, 2009-11-11
 BASE DE DONNÉES TOPOGRAPHIQUES DU QUÉBEC (1:20 000)
 MINISTÈRE DES RESSOURCES NATURELLES, TOUS DROITS RÉSERVÉS, 2001









MUNICIPALITÉ RÉGIONALE DE COMTÉ
DES LAURENTIDES

SCHEMA D'AMÉNAGEMENT RÉVISÉ

Corridor faunique -secteur Tremblant

PLANCHE 10-P(4)

-  CORRIDOR FAUNIQUE
-  PEUPEMENT FORESTIER
D'INTÉRÊT FAUNIQUE
-  TERRES PUBLIQUES (limites approx)
-  PROTECTION DES PEUPEMENTS
(adjacents à un lac ou un cours d'eau)

*Cette planche est intégrée au schéma d'aménagement révisé
(règlement numéro 236-2009) par le règlement règlement
numéro 236-2009 entré en vigueur le 14 mai 2009*

Parc national du Mont-Tremblant

VILLE DE MONT-TREMBLANT

Domaine Saint-Bernard

**LAC-
SUPÉRIEUR**

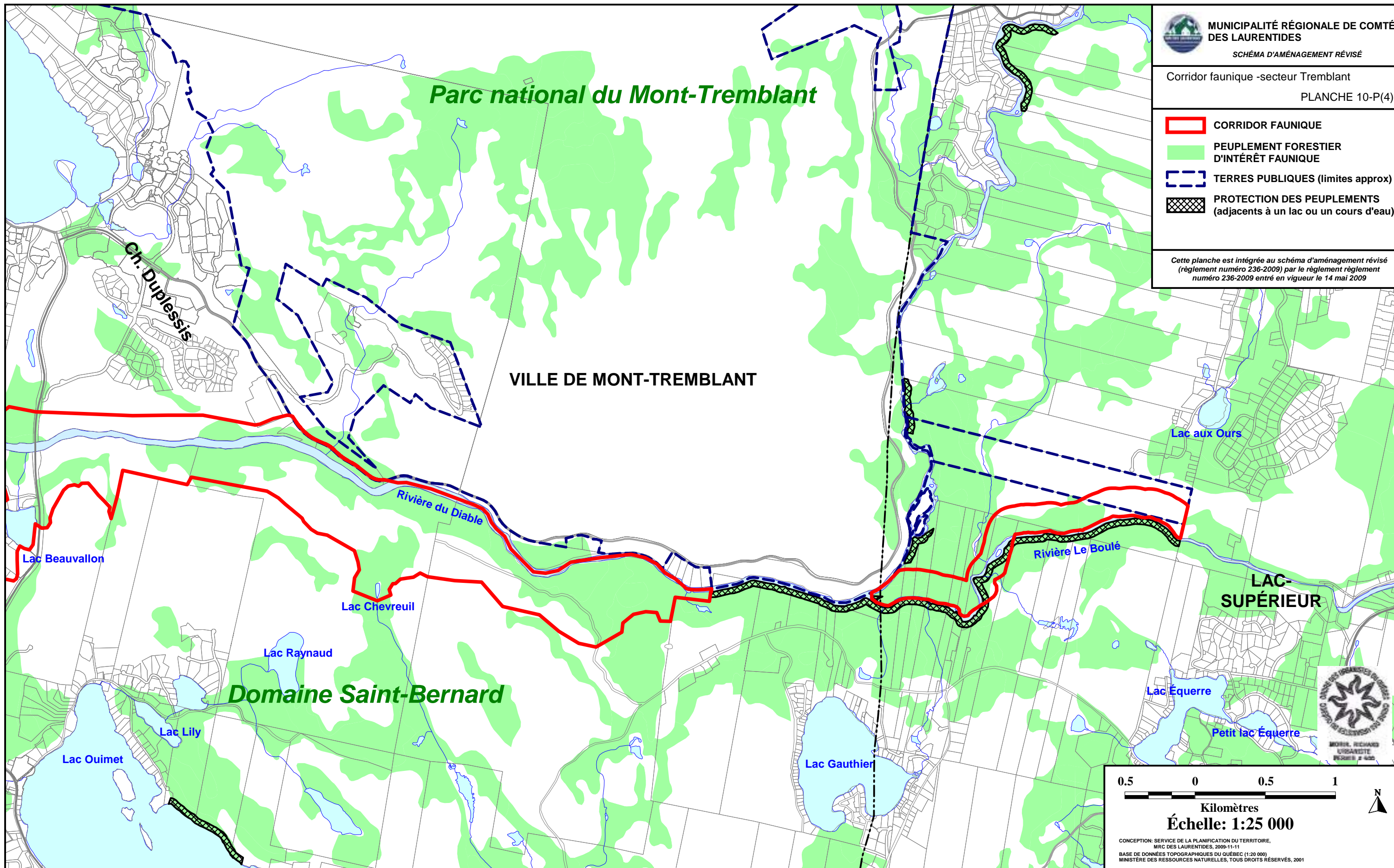

0.5 0 0.5 1

Kilomètres
Échelle: 1:25 000



CONCEPTION: SERVICE DE LA PLANIFICATION DU TERRITOIRE,
MRC DES LAURENTIDES, 2009-11-11
BASE DE DONNÉES TOPOGRAPHIQUES DU QUÉBEC (1:20 000)
MINISTÈRE DES RESSOURCES NATURELLES, TOUS DROITS RÉSERVÉS, 2001