

**5.1 Les grandes affectations
du territoire**

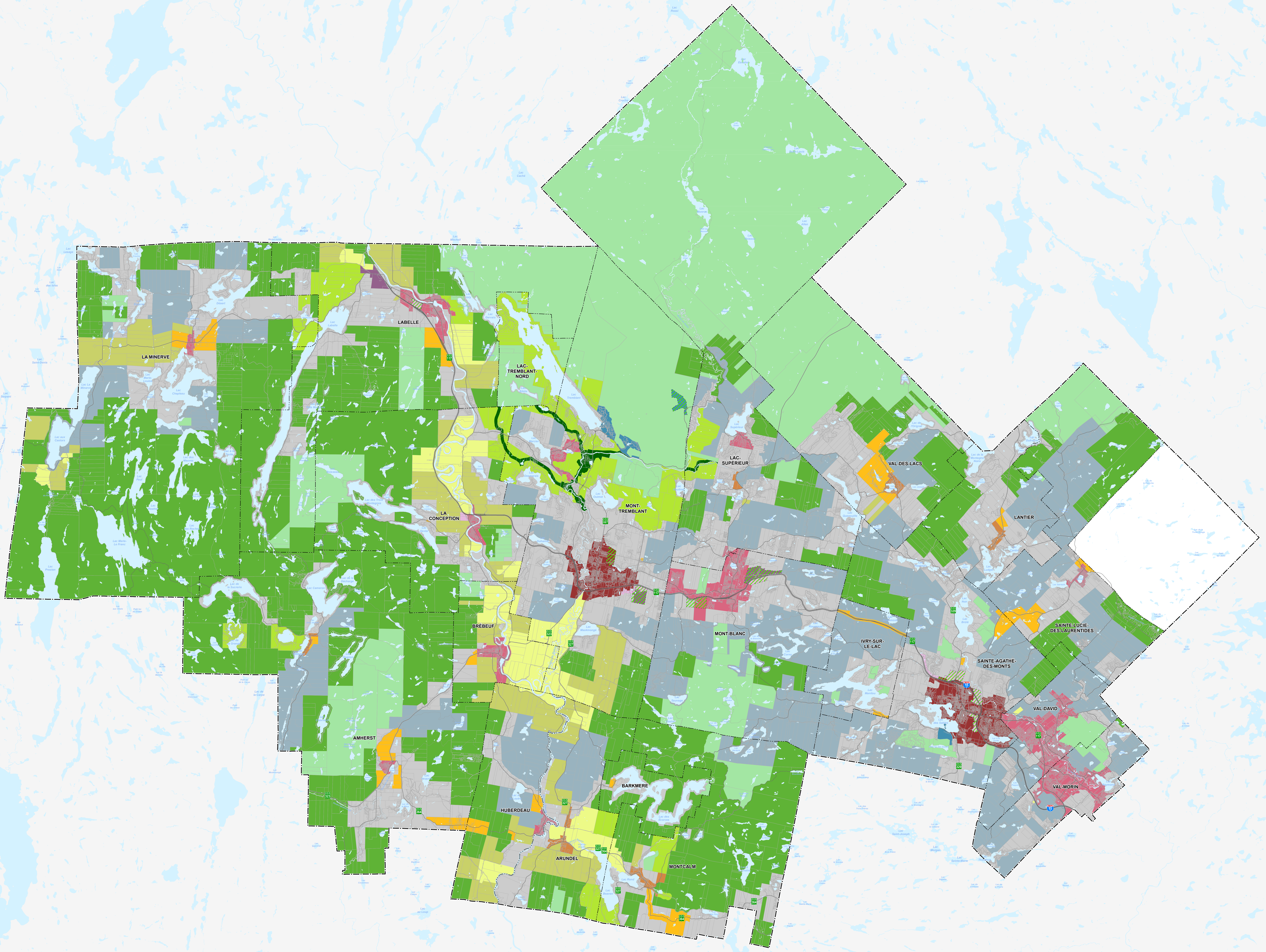

Légende

- Matrice de référence
- Secteur spécifique de planification
- Autoroute
- Route nationale
- Route
- Rue ou autres voies de circulation

Grandes affectations

- Industrielle lourde
- Commerciale et industrielle
- Urbaine
- Villageoise
- Touristique
- Agricole
- Agroforestière
- Résidentielle
- Villégiature paysagère
- Conservation et récréation
- Villégiature et de biodiversité
- Forestière
- Corridor de biodiversité
- Régionale
- Rurale de services

SADT - Règlement 400-2024

ADDENDA

| NUMÉRO DE RÉGLEMENT | DATE |
|---------------------|------|
| | |
| | |
| | |
| | |
| | |

SOURCE DES DONNÉES
 Base de données topographiques du Québec
 ©Ministère de l'Énergie et des Ressources naturelles, 2023
 ©Municipalité régionale de comté des Laurentides, 2023

