







4.2.1 Périmètre urbain Amherst (St-Rémi)

Légende

-  Périmètre urbain (SAD)
-  Secteur spécifique de planification
-  Secteur prioritaire de développement
-  Terrain avec potentiel de développement industriel
-  Terrain avec potentiel de développement commercial
-  Zone de réserve
-  Limite de propriété
-  Réseau d'aqueduc
-  Réseau d'égout
-  Topographie (équidistance aux 20 mètres)
-  Milieu humide

SADT - Règlement 400-2024

ADDENDA

NUMÉRO DE RÉGLEMENT	DATE

SOURCE DES DONNÉES

Base de données topographiques du Québec
 ©Ministère de l'Énergie et des Ressources naturelles, 2023
 ©Municipalité régionale de comté des Laurentides, 2023
 Milieux humides : ©Canards Illimités Canada, 2020
 ©Orthophotos, Ministère de l'Énergie et des Ressources naturelles, 2022

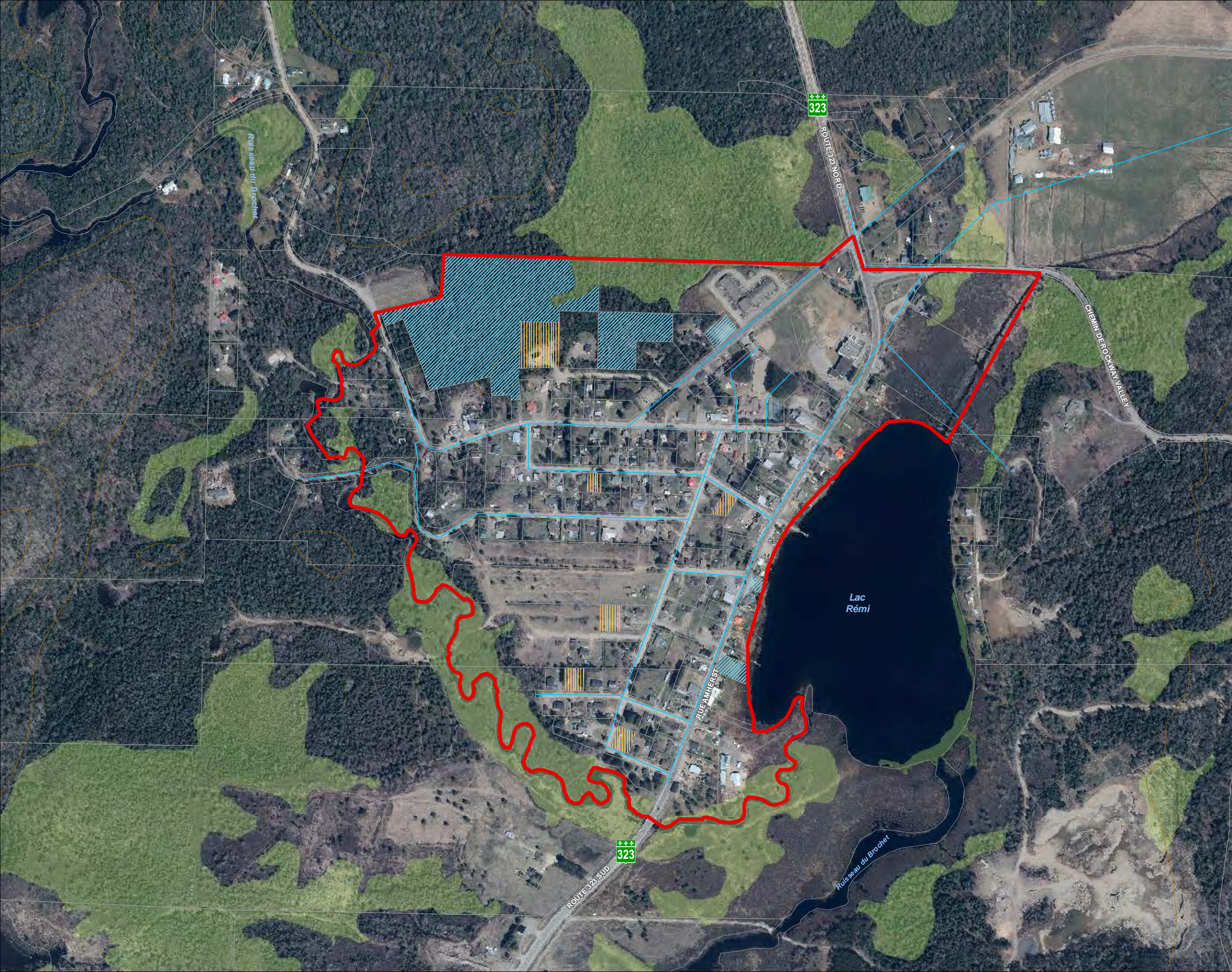
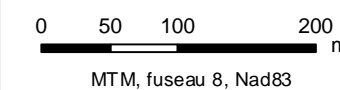

364

4.2.2 Périmètre urbain Brébeuf

Légende

-  Périmètre urbain (SAD)
-  Secteur spécifique de planification
-  Secteur prioritaire de développement
-  Terrain avec potentiel de développement industriel
-  Terrain avec potentiel de développement commercial
-  Zone de réserve
-  Limite de propriété
-  Réseau d'aqueduc
-  Réseau d'égout
-  Topographie (équidistance aux 20 mètres)
-  Milieu humide

SADT - Règlement 400-2024

ADDENDA

NUMÉRO DE RÉGLEMENT	DATE

SOURCE DES DONNÉES

Base de données topographiques du Québec
 ©Ministère de l'Énergie et des Ressources naturelles, 2023
 ©Municipalité régionale de comté des Laurentides, 2023
 Milieux humides : ©Canards Illimités Canada, 2020
 ©Orthophotos, Ministère de l'Énergie et des Ressources naturelles, 2022

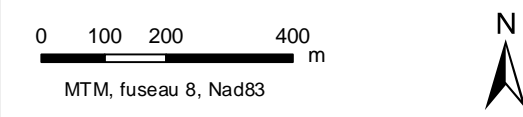

4.2.3 Périmètre urbain Huberdeau

Légende

-  Périmètre urbain (SAD)
-  Secteur spécifique de planification
-  Secteur prioritaire de développement
-  Terrain avec potentiel de développement industriel
-  Terrain avec potentiel de développement commercial
-  Zone de réserve
-  Limite de propriété
-  Réseau d'aqueduc
-  Réseau d'égout
-  Topographie (équidistance aux 20 mètres)
-  Milieu humide

SADT - Règlement 400-2024

ADDENDA

NUMÉRO DE RÉGLEMENT	DATE

SOURCE DES DONNÉES

Base de données topographiques du Québec
 ©Ministère de l'Énergie et des Ressources naturelles, 2023
 ©Municipalité régionale de comté des Laurentides, 2023
 Milieux humides : ©Canards Illimités Canada, 2020
 ©Orthophotos, Ministère de l'Énergie et des Ressources naturelles, 2022

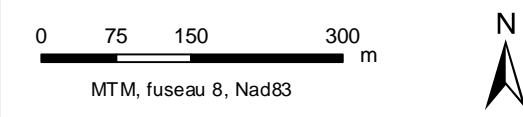

4.2.4 Périmètre urbain La Conception

Légende

-  Périmètre urbain (SAD)
-  Secteur spécifique de planification
-  Secteur prioritaire de développement
-  Terrain avec potentiel de développement industriel
-  Terrain avec potentiel de développement commercial
-  Zone de réserve
-  Limite de propriété
-  Réseau d'aqueduc
-  Réseau d'égout
-  Topographie (équidistance aux 20 mètres)
-  Milieu humide

SADT - Règlement 400-2024

ADDENDA

NUMÉRO DE RÉGLEMENT	DATE

SOURCE DES DONNÉES

Base de données topographiques du Québec
 ©Ministère de l'Énergie et des Ressources naturelles, 2023
 ©Municipalité régionale de comté des Laurentides, 2023
 Milieux humides : ©Canards Illimités Canada, 2020
 ©Orthophotos, Ministère de l'Énergie et des Ressources naturelles, 2022

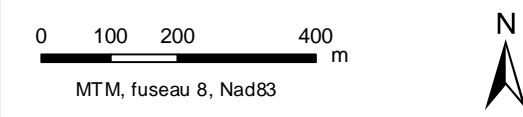

**4.2.5 Périmètre urbain
La Minerve**

Légende

-  Périmètre urbain (SAD)
-  Secteur spécifique de planification
-  Secteur prioritaire de développement
-  Terrain avec potentiel de développement industriel
-  Terrain avec potentiel de développement commercial
-  Zone de réserve
-  Limite de propriété
-  Réseau d'aqueduc
-  Réseau d'égout
-  Topographie (équidistance aux 20 mètres)
-  Milieu humide

SADT - Règlement 400-2024

ADDENDA

NUMÉRO DE RÉGLEMENT	DATE

SOURCE DES DONNÉES

Base de données topographiques du Québec
 ©Ministère de l'Énergie et des Ressources naturelles, 2023
 ©Municipalité régionale de comté des Laurentides, 2023
 Milieux humides : ©Canards Illimités Canada, 2020
 ©Orthophotos, Ministère de l'Énergie et des Ressources naturelles, 2022

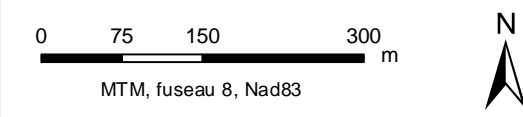

**4.2.6 Périmètre urbain
Labelle**

Légende

-  Périmètre urbain (SAD)
-  Secteur spécifique de planification
-  Secteur prioritaire de développement
-  Terrain avec potentiel de développement industriel
-  Terrain avec potentiel de développement commercial
-  Zone de réserve
-  Limite de propriété
-  Réseau d'aqueduc
-  Réseau d'égout
-  Topographie (équidistance aux 20 mètres)
-  Milieu humide

SADT - Règlement 400-2024

ADDENDA

NUMÉRO DE RÉGLEMENT	DATE

SOURCE DES DONNÉES

Base de données topographiques du Québec
 ©Ministère de l'Énergie et des Ressources naturelles, 2023
 ©Municipalité régionale de comté des Laurentides, 2023
 Milieux humides : ©Canards Illimités Canada, 2020
 ©Orthophotos, Ministère de l'Énergie et des Ressources naturelles, 2022

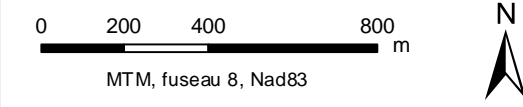

**4.2.7.1 Périmètre urbain
Mont-Tremblant (Village)**

Légende

-  Périmètre urbain (SAD)
-  Secteur spécifique de planification
-  Secteur prioritaire de développement
-  Terrain avec potentiel de développement industriel
-  Terrain avec potentiel de développement commercial
-  Zone de réserve
-  Limite de propriété
-  Réseau d'aqueduc
-  Réseau d'égout
-  Topographie (équidistance aux 20 mètres)
-  Milieu humide

SADT - Règlement 400-2024

ADDENDA

NUMÉRO DE RÉGLEMENT	DATE

SOURCE DES DONNÉES

Base de données topographiques du Québec
 ©Ministère de l'Énergie et des Ressources naturelles, 2023
 ©Municipalité régionale de comté des Laurentides, 2023
 Milieux humides : ©Canards Illimités Canada, 2020
 ©Orthophotos, Ministère de l'Énergie et des Ressources naturelles, 2022

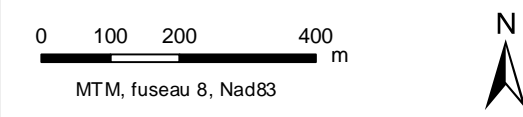

4.2.7.2 Périmètre urbain Mont-Tremblant (Base Sud/Versant Soleil)

Légende

-  Périmètre urbain (SAD)
-  Secteur spécifique de planification
-  Secteur prioritaire de développement
-  Terrain avec potentiel de développement industriel
-  Terrain avec potentiel de développement commercial
-  Zone de réserve
-  Limite de propriété
-  Réseau d'aqueduc
-  Réseau d'égout
-  Topographie (équidistance aux 20 mètres)
-  Milieu humide

SADT - Règlement 400-2024

ADDENDA

NUMÉRO DE RÉGLEMENT	DATE

SOURCE DES DONNÉES

Base de données topographiques du Québec
 ©Ministère de l'Énergie et des Ressources naturelles, 2023
 ©Municipalité régionale de comté des Laurentides, 2023
 Milieux humides : ©Canards Illimités Canada, 2020
 ©Orthophotos, Ministère de l'Énergie et des Ressources naturelles, 2022

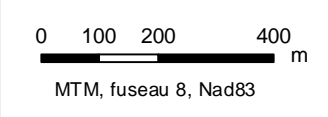

**4.2.7.3 Périmètre urbain
Mont-Tremblant
(Saint-Jovite)**

Légende

-  Périmètre urbain (SAD)
-  Secteur spécifique de planification
-  Aire commerciale régionale
-  Secteur prioritaire de développement
-  Terrain avec potentiel de développement industriel
-  Terrain avec potentiel de développement commercial
-  Zone de réserve
-  Limite de propriété
-  Réseau d'aqueduc
-  Réseau d'égout
-  Topographie (équidistance aux 20 mètres)
-  Milieu humide

SADT - Règlement 400-2024

ADDENDA

NUMÉRO DE RÉGLEMENT	DATE

SOURCE DES DONNÉES

Base de données topographiques du Québec
 ©Ministère de l'Énergie et des Ressources naturelles, 2023
 ©Municipalité régionale de comté des Laurentides, 2023
 Milieux humides : ©Canards Illimités Canada, 2020
 ©Orthophotos, Ministère de l'Énergie et des Ressources naturelles, 2022

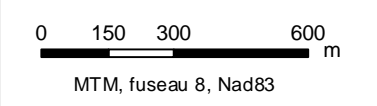

Installation industrielle d'importance



**4.2.7.4 Périmètre urbain
Mont-Tremblant
(Camp Nord)**

Légende

-  Périmètre urbain (SAD)
-  Secteur spécifique de planification
-  Secteur prioritaire de développement
-  Terrain avec potentiel de développement industriel
-  Terrain avec potentiel de développement commercial
-  Zone de réserve
-  Limite de propriété
-  Réseau d'aqueduc
-  Réseau d'égout
-  Topographie (équidistance aux 20 mètres)
-  Milieu humide

SADT - Règlement 400-2024

ADDENDA

NUMÉRO DE RÉGLEMENT	DATE

SOURCE DES DONNÉES

Base de données topographiques du Québec
 ©Ministère de l'Énergie et des Ressources naturelles, 2023
 ©Municipalité régionale de comté des Laurentides, 2023
 Milieux humides : ©Canards Illimités Canada, 2020
 ©Orthophotos, Ministère de l'Énergie et des Ressources naturelles, 2022

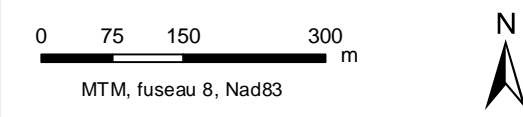

4.2.8 Périmètre urbain Sainte-Agathe-des-Monts

Légende

- Périmètre urbain (SAD)
- Secteur spécifique de planification
- Aire commerciale régionale
- Secteur prioritaire de développement
- Terrain avec potentiel de développement industriel
- Terrain avec potentiel de développement commercial
- Zone de réserve
- Limite de propriété
- Réseau d'aqueduc
- Réseau d'égout
- Topographie (équidistance aux 20 mètres)
- Milieu humide

SADT - Règlement 400-2024

ADDENDA

NUMÉRO DE RÉGLEMENT	DATE

SOURCE DES DONNÉES

Base de données topographiques du Québec
 ©Ministère de l'Énergie et des Ressources naturelles, 2023
 ©Municipalité régionale de comté des Laurentides, 2023
 Milieux humides : ©Canards Illimités Canada, 2020
 ©Orthophotos, Ministère de l'Énergie et des Ressources naturelles, 2022

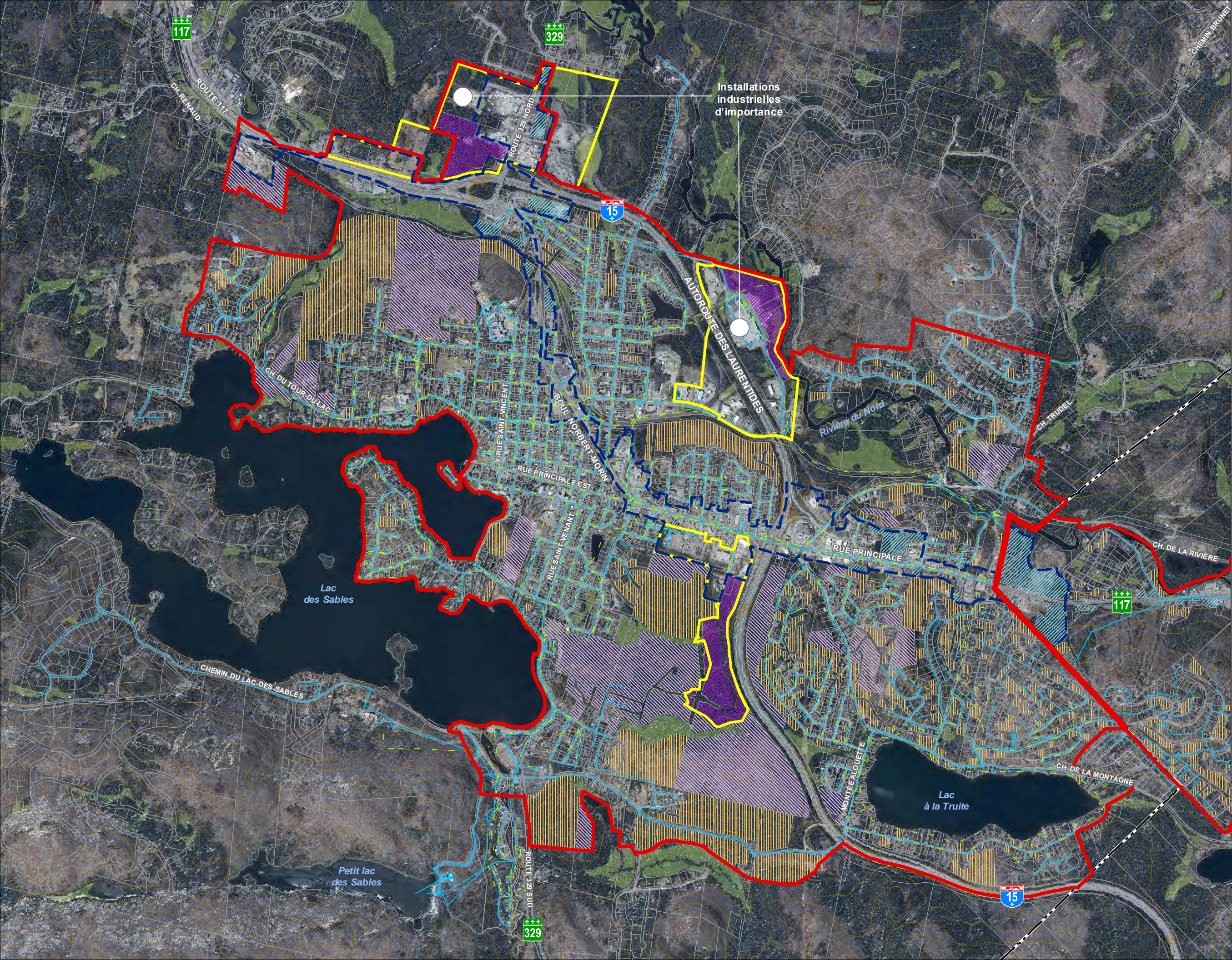
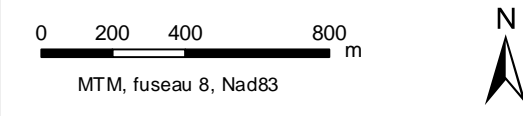

**4.2.9 Périmètre urbain
Mont-Blanc / Lac-Supérieur**

Légende

- Périmètre urbain (SAD)
- Secteur spécifique de planification
- Secteur prioritaire de développement
- Terrain avec potentiel de développement industriel
- Terrain avec potentiel de développement commercial
- Zone de réserve
- Limite de propriété
- Réseau d'aqueduc
- Réseau d'égout
- Topographie (équidistance aux 20 mètres)
- Milieu humide

SADT - Règlement 400-2024

ADDENDA

NUMÉRO DE RÉGLEMENT	DATE

SOURCE DES DONNÉES

Base de données topographiques du Québec
 ©Ministère de l'Énergie et des Ressources naturelles, 2023
 ©Municipalité régionale de comté des Laurentides, 2023
 Milieux humides : ©Canards Illimités Canada, 2020
 ©Orthophotos, Ministère de l'Énergie et des Ressources naturelles, 2022

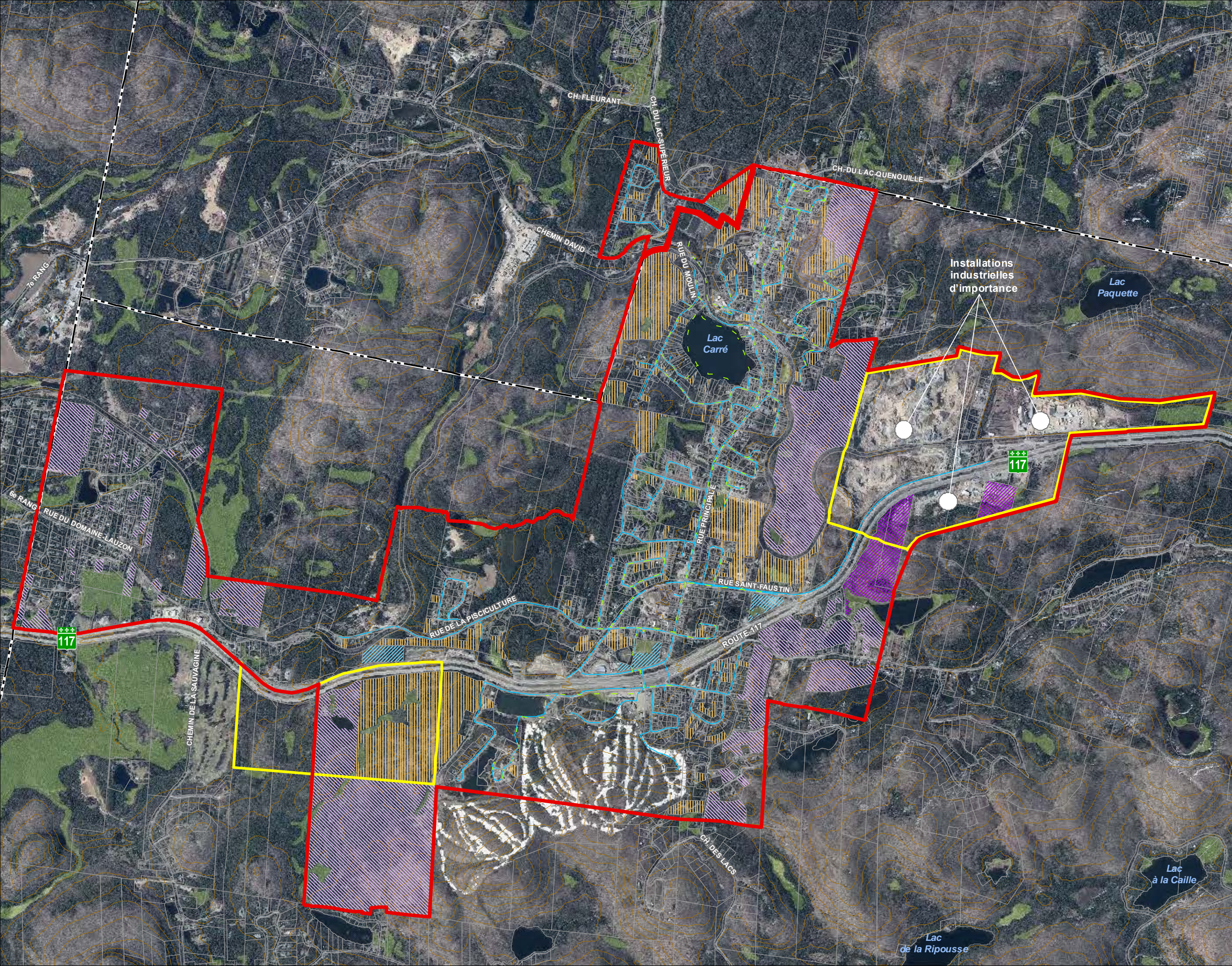
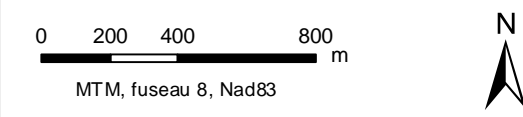

4.2.10 Périmètre urbain Ste-Lucie-des-Laurentides (Lac Ménéard)

Légende

-  Périmètre urbain (SAD)
-  Secteur spécifique de planification
-  Secteur prioritaire de développement
-  Terrain avec potentiel de développement industriel
-  Terrain avec potentiel de développement commercial
-  Zone de réserve
-  Limite de propriété
-  Réseau d'aqueduc
-  Réseau d'égout
-  Topographie (équidistance aux 20 mètres)
-  Milieu humide

SADT - Règlement 400-2024

ADDENDA

NUMÉRO DE RÉGLEMENT	DATE

SOURCE DES DONNÉES

Base de données topographiques du Québec
©Ministère de l'Énergie et des Ressources naturelles, 2023
©Municipalité régionale de comté des Laurentides, 2023
Milieux humides : ©Canards Illimités Canada, 2020
©Orthophotos, Ministère de l'Énergie et des Ressources naturelles, 2022

0 75 150 300 m

MTM, fuseau 8, Nad83

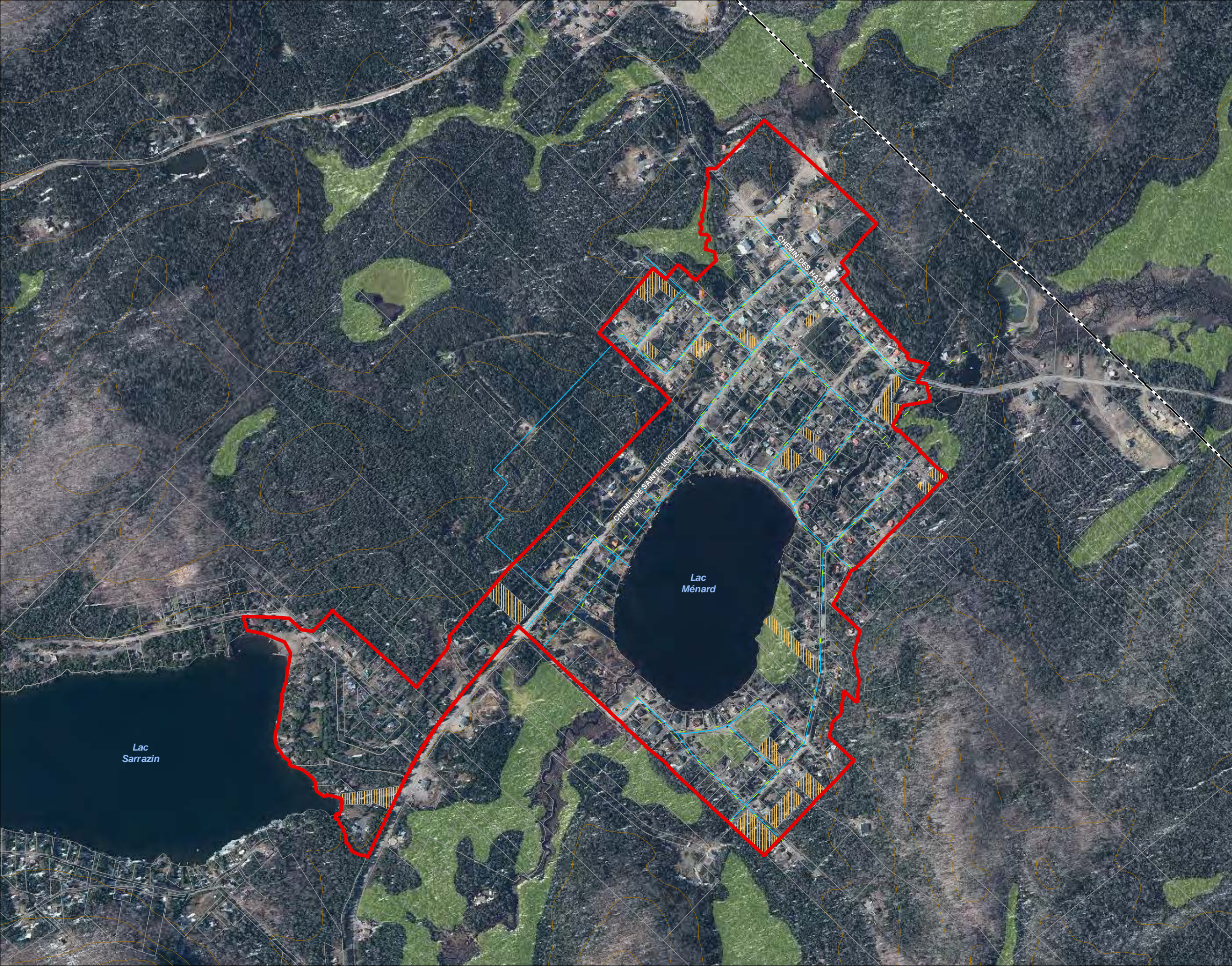

4.2.11 Périmètre urbain Val-David

Légende

- Périmètre urbain (SAD)
- Secteur spécifique de planification
- Secteur prioritaire de développement
- Terrain avec potentiel de développement industriel
- Terrain avec potentiel de développement commercial
- Zone de réserve
- Limite de propriété
- Réseau d'aqueduc
- Réseau d'égout
- Topographie (équidistance aux 20 mètres)
- Milieu humide

SADT - Règlement 400-2024

ADDENDA

NUMÉRO DE RÉGLEMENT	DATE

SOURCE DES DONNÉES

Base de données topographiques du Québec
 ©Ministère de l'Énergie et des Ressources naturelles, 2023
 ©Municipalité régionale de comté des Laurentides, 2023
 Milieux humides : ©Canards Illimités Canada, 2020
 ©Orthophotos, Ministère de l'Énergie et des Ressources naturelles, 2022

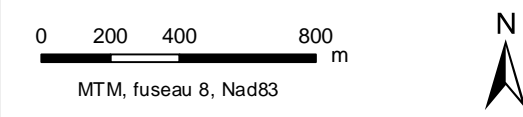

4.2.12 Périmètre urbain Val-Morin

Légende

-  Périmètre urbain (SAD)
-  Secteur spécifique de planification
-  Secteur prioritaire de développement
-  Terrain avec potentiel de développement industriel
-  Terrain avec potentiel de développement commercial
-  Zone de réserve
-  Limite de propriété
-  Réseau d'aqueduc
-  Réseau d'égout
-  Topographie (équidistance aux 20 mètres)
-  Milieu humide

SADT - Règlement 400-2024

ADDENDA

NUMÉRO DE RÉGLEMENT	DATE

SOURCE DES DONNÉES

Base de données topographiques du Québec
 ©Ministère de l'Énergie et des Ressources naturelles, 2023
 ©Municipalité régionale de comté des Laurentides, 2023
 Milieux humides : ©Canards Illimités Canada, 2020
 ©Orthophotos, Ministère de l'Énergie et des Ressources naturelles, 2022

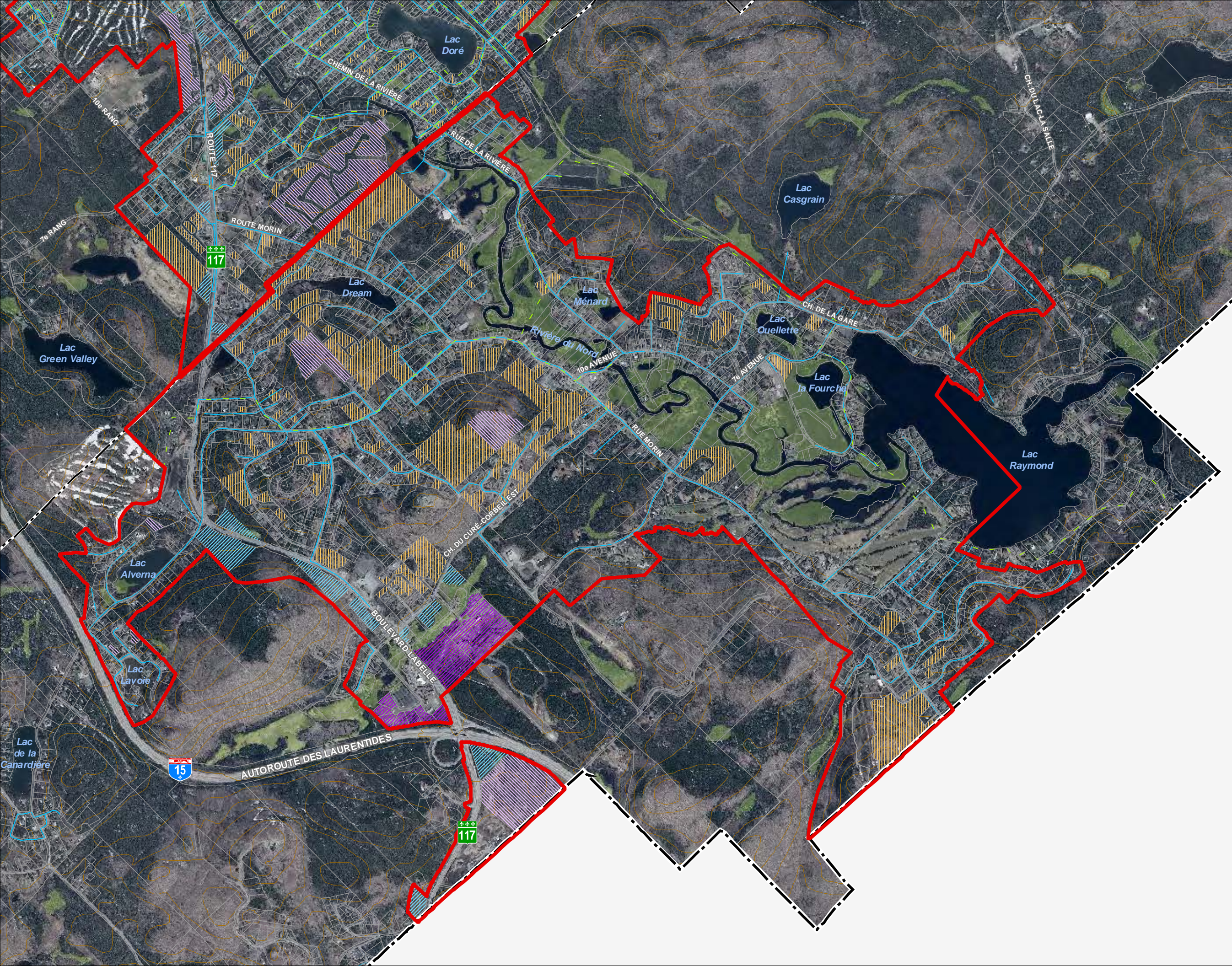
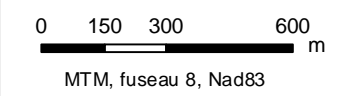

4.2.13 Périmètre urbain Lac-Supérieur

Légende

-  Périmètre urbain (SAD)
-  Secteur spécifique de planification
-  Secteur prioritaire de développement
-  Terrain avec potentiel de développement industriel
-  Terrain avec potentiel de développement commercial
-  Zone de réserve
-  Limite de propriété
-  Réseau d'aqueduc
-  Réseau d'égout
-  Topographie (équidistance aux 20 mètres)
-  Milieu humide

SADT - Règlement 400-2024

ADDENDA

NUMÉRO DE RÉGLEMENT	DATE

SOURCE DES DONNÉES

Base de données topographiques du Québec
©Ministère de l'Énergie et des Ressources naturelles, 2023
©Municipalité régionale de comté des Laurentides, 2023
Milieux humides : ©Canards Illimités Canada, 2020
©Orthophotos, Ministère de l'Énergie et des Ressources naturelles, 2022

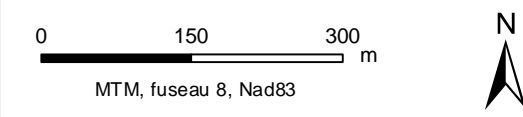

**4.3.1 Périmètre urbain villageois
Amherst (secteur Vendée)**



Légende

- Périmètre urbain villageois
- Secteur spécifique de planification
- Secteur prioritaire de développement
- Terrain avec potentiel de développement industriel
- Terrain avec potentiel de développement commercial
- Zone de réserve
- Limite de propriété
- Réseau d'aqueduc
- Réseau d'égout
- Topographie (équidistance aux 20 mètres)
- Milieu humide

SADT - Règlement 400-2024

ADDENDA

NUMÉRO DE RÉGLEMENT	DATE

SOURCE DES DONNÉES

Base de données topographiques du Québec
 ©Ministère de l'Énergie et des Ressources naturelles, 2023
 ©Municipalité régionale de comté des Laurentides, 2023
 Milieux humides : ©Canards Illimités Canada, 2020
 ©Orthophotos, Ministère de l'Énergie et des Ressources naturelles, 2022

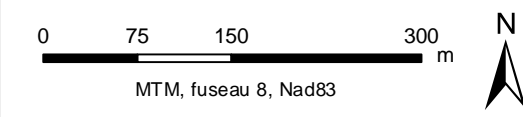

AMHERST (SECTEUR VENDÉE)

Lac Windigo

Lac Rond

CHEMIN GAUDIAS-CÔTÉ OUEST

CHEMIN GAUDIAS-CÔTÉ EST

RUE DU VILLAGE

CHEMIN DE VENDÉE

**4.3.2 Périmètres urbains villageois
Arundel**

Légende

-  Périmètre urbain villageois
-  Secteur spécifique de planification
-  Secteur prioritaire de développement
-  Terrain avec potentiel de développement industriel
-  Terrain avec potentiel de développement commercial
-  Zone de réserve
-  Limite de propriété
-  Réseau d'aqueduc
-  Réseau d'égout
-  Topographie (équidistance aux 20 mètres)
-  Milieu humide

SADT - Règlement 400-2024

ADDENDA

NUMÉRO DE RÉGLEMENT	DATE

SOURCE DES DONNÉES

Base de données topographiques du Québec
 ©Ministère de l'Énergie et des Ressources naturelles, 2023
 ©Municipalité régionale de comté des Laurentides, 2023
 Milieux humides : ©Canards Illimités Canada, 2020
 ©Orthophotos, Ministère de l'Énergie et des Ressources naturelles, 2022

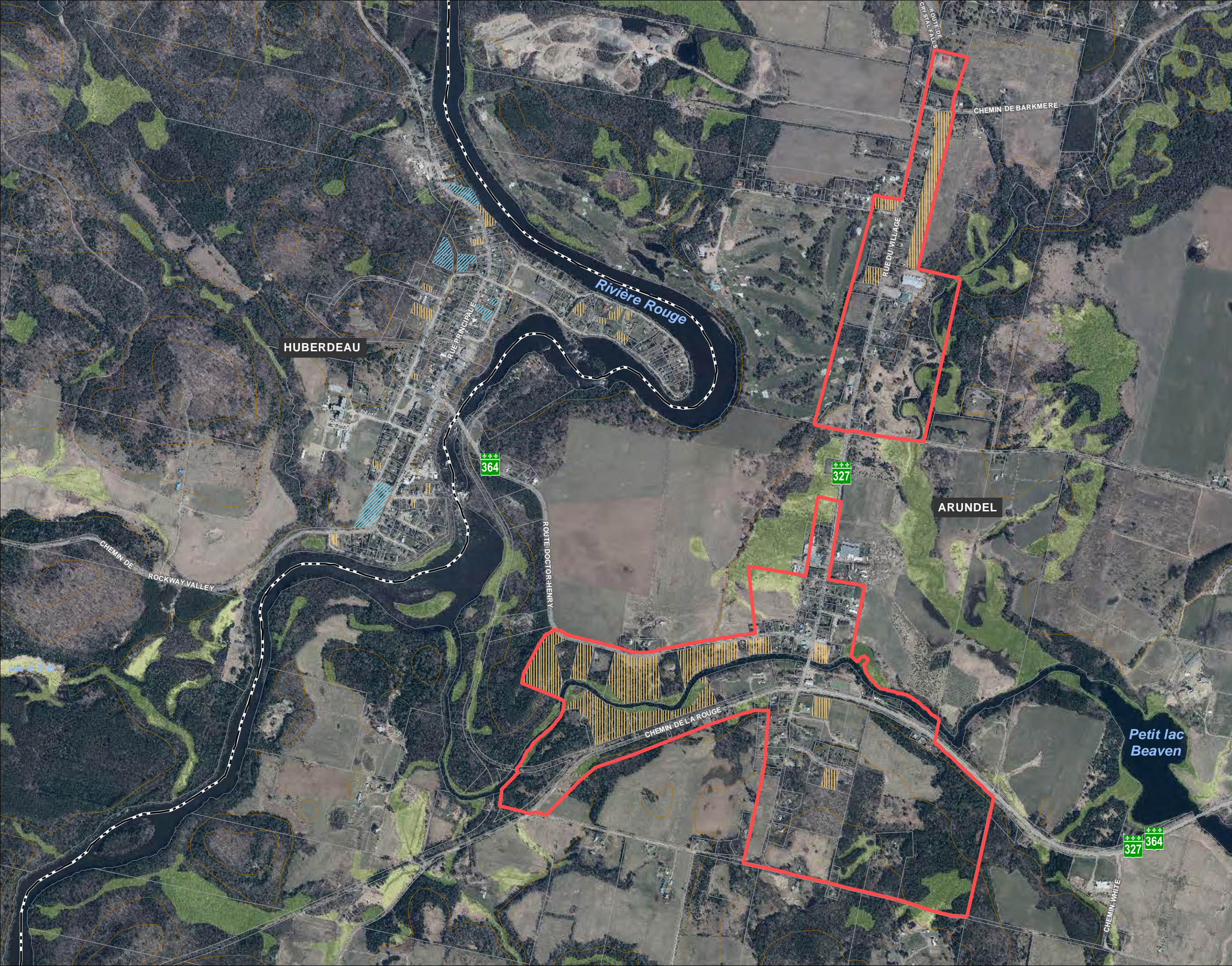
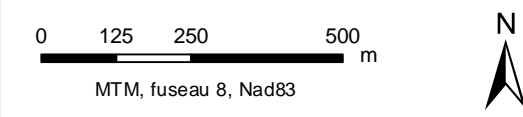

4.3.3 Périmètre urbain villageois Lac-Supérieur

Légende

-  Périmètre urbain villageois
-  Secteur spécifique de planification
-  Secteur prioritaire de développement
-  Terrain avec potentiel de développement industriel
-  Terrain avec potentiel de développement commercial
-  Zone de réserve
-  Limite de propriété
-  Réseau d'aqueduc
-  Réseau d'égout
-  Topographie (équidistance aux 20 mètres)
-  Milieu humide

SADT - Règlement 400-2024

ADDENDA

NUMÉRO DE RÉGLEMENT	DATE

SOURCE DES DONNÉES

Base de données topographiques du Québec
©Ministère de l'Énergie et des Ressources naturelles, 2023
©Municipalité régionale de comté des Laurentides, 2023
Milieux humides : ©Canards Illimités Canada, 2020
©Orthophotos, Ministère de l'Énergie et des Ressources naturelles, 2022

0 150 300 m

MTM, fuseau 8, Nad83

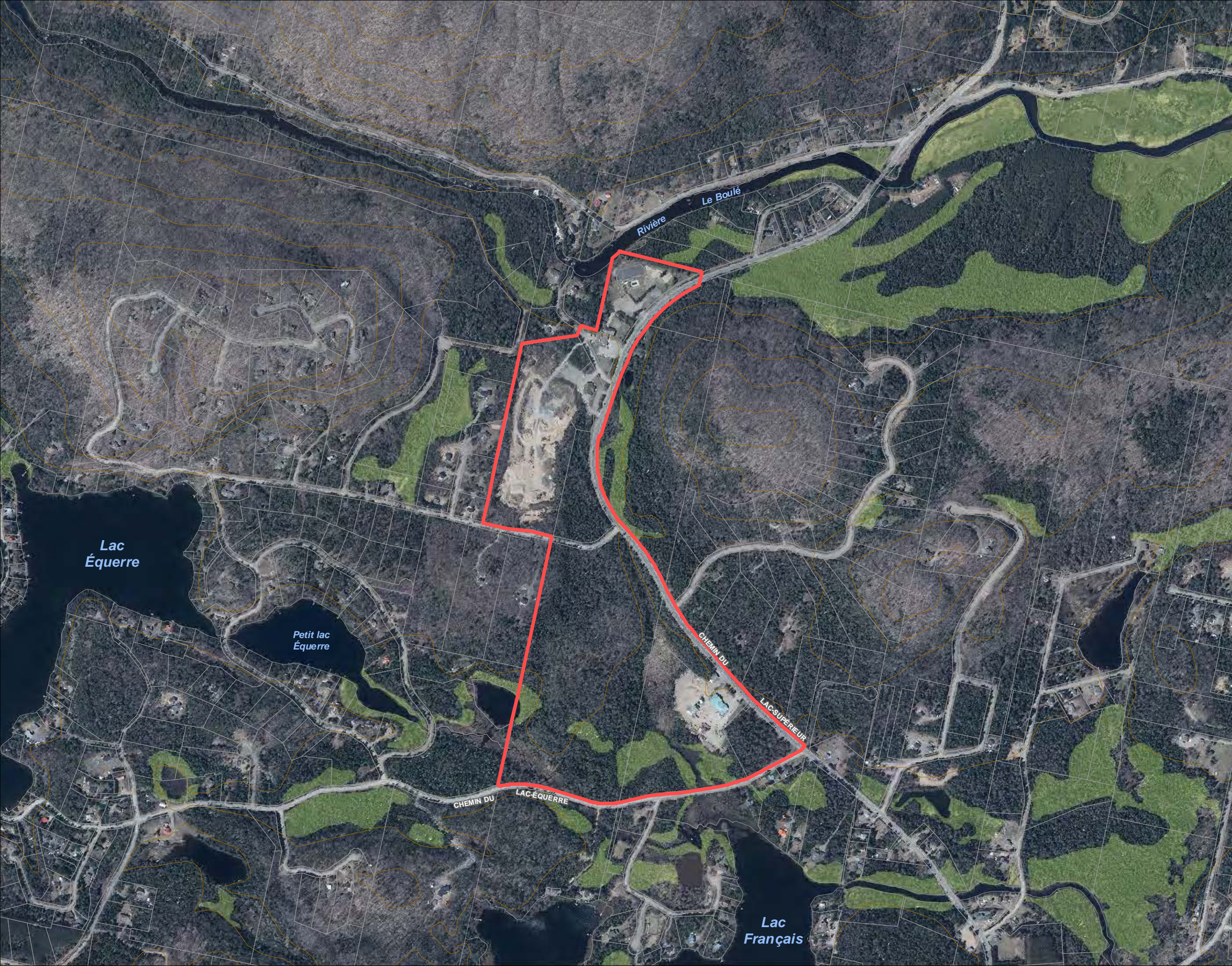

4.3.4 Périmètre urbain villageois Lantier

Légende

-  Périmètre urbain villageois
-  Secteur spécifique de planification
-  Secteur prioritaire de développement
-  Terrain avec potentiel de développement industriel
-  Terrain avec potentiel de développement commercial
-  Zone de réserve
-  Limite de propriété
-  Réseau d'aqueduc
-  Réseau d'égout
-  Topographie (équidistance aux 20 mètres)
-  Milieu humide

SADT - Règlement 400-2024

ADDENDA

NUMÉRO DE RÉGLEMENT	DATE

SOURCE DES DONNÉES

Base de données topographiques du Québec
©Ministère de l'Énergie et des Ressources naturelles, 2023
©Municipalité régionale de comté des Laurentides, 2023
Milieux humides : ©Canards Illimités Canada, 2020
©Orthophotos, Ministère de l'Énergie et des Ressources naturelles, 2022

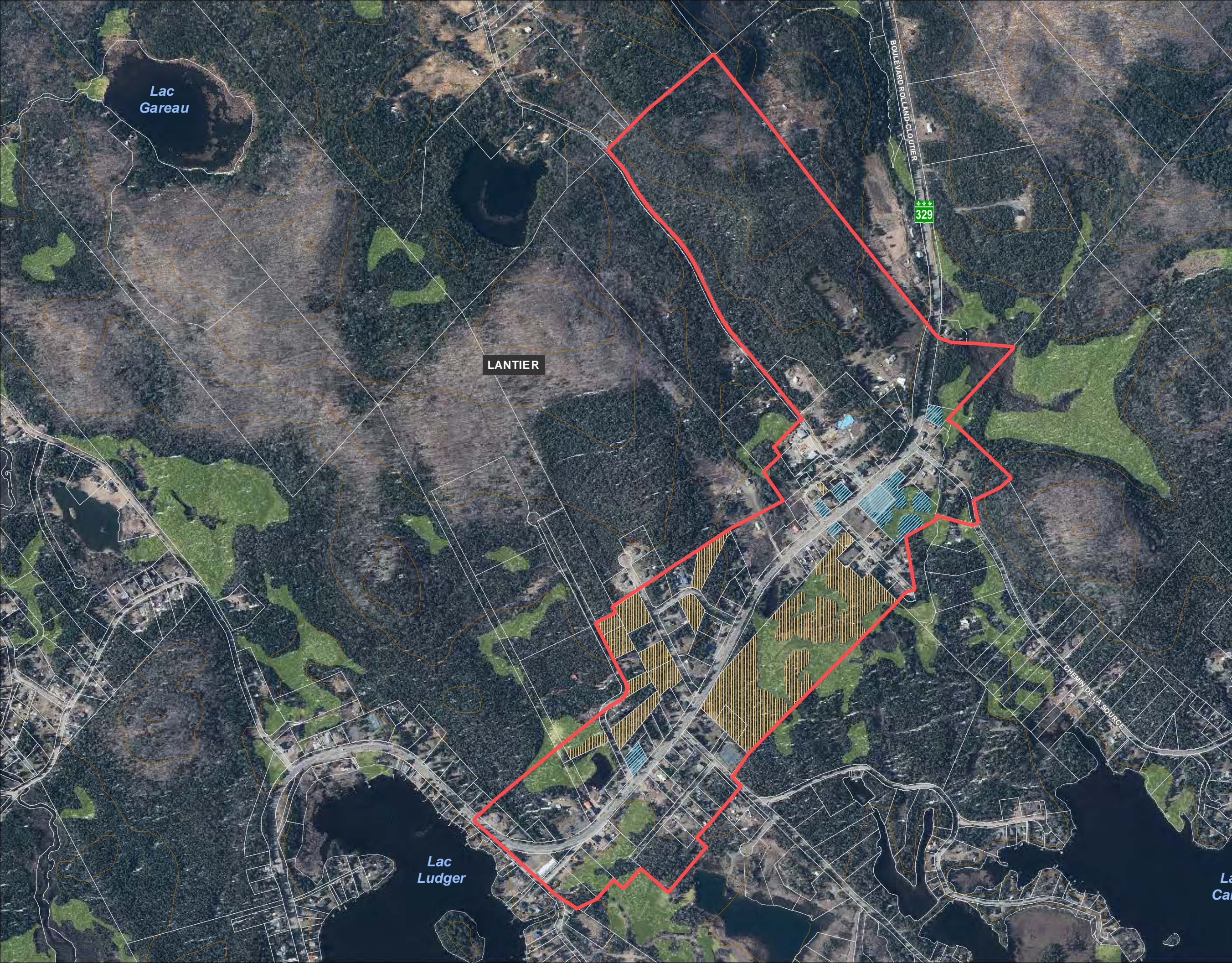
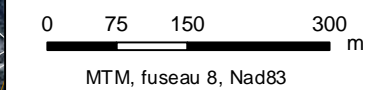

**4.3.5 Périmètre urbain villageois
Montcalm**

Légende

-  Périmètre urbain villageois
-  Secteur spécifique de planification
-  Secteur prioritaire de développement
-  Terrain avec potentiel de développement industriel
-  Terrain avec potentiel de développement commercial
-  Zone de réserve
-  Limite de propriété
-  Réseau d'aqueduc
-  Réseau d'égout
-  Topographie (équidistance aux 20 mètres)
-  Milieu humide

SADT - Règlement 400-2024

ADDENDA

NUMÉRO DE RÉGLEMENT	DATE

SOURCE DES DONNÉES

Base de données topographiques du Québec
 ©Ministère de l'Énergie et des Ressources naturelles, 2023
 ©Municipalité régionale de comté des Laurentides, 2023
 Milieux humides : ©Canards Illimités Canada, 2020
 ©Orthophotos, Ministère de l'Énergie et des Ressources naturelles, 2022

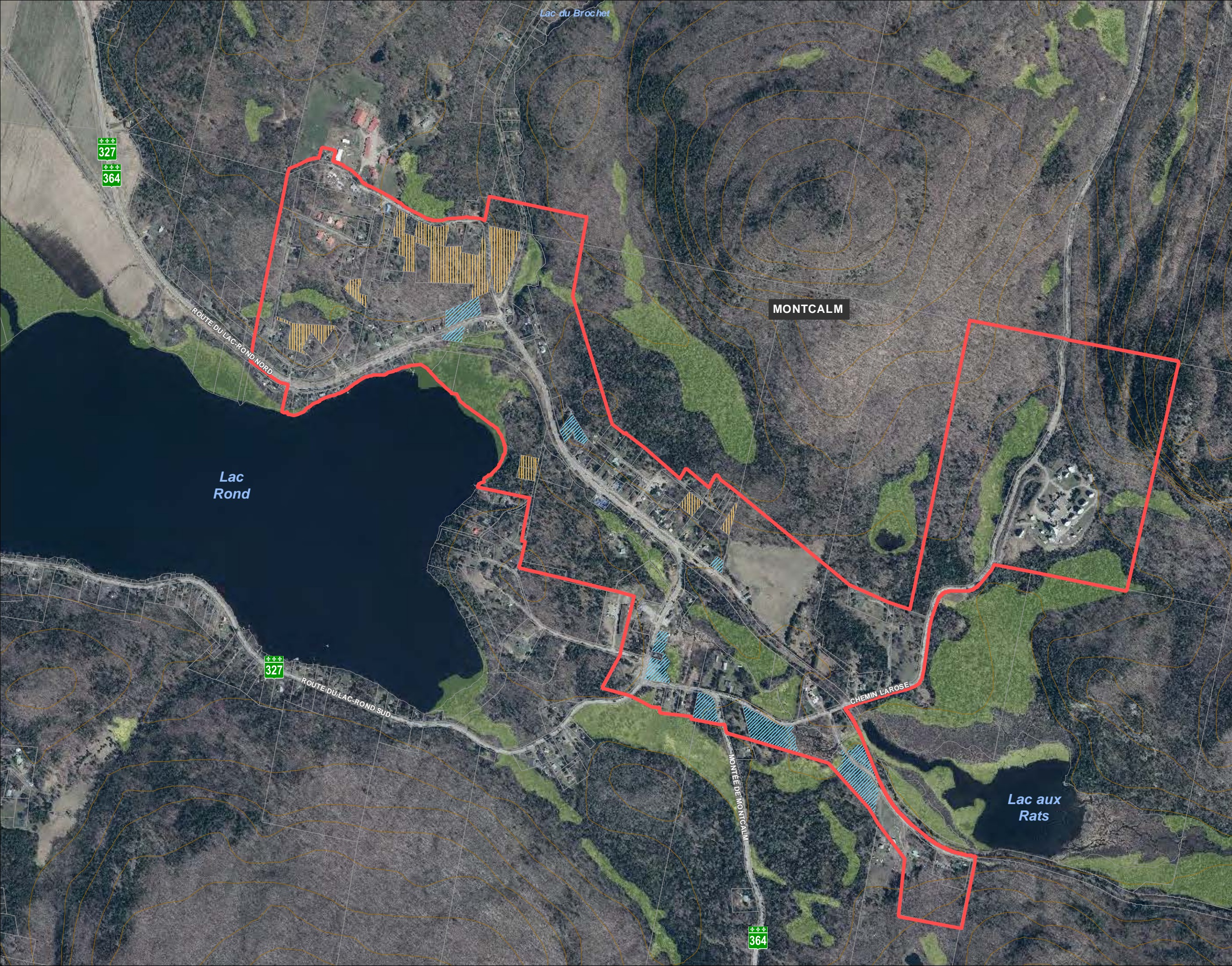
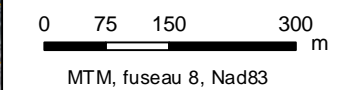

**4.3.6 Périmètre urbain villageois
Val-des-Lacs**

Légende

-  Périmètre urbain villageois
-  Secteur spécifique de planification
-  Secteur prioritaire de développement
-  Terrain avec potentiel de développement industriel
-  Terrain avec potentiel de développement commercial
-  Zone de réserve
-  Limite de propriété
-  Réseau d'aqueduc
-  Réseau d'égout
-  Topographie (équidistance aux 20 mètres)
-  Milieu humide

SADT - Règlement 400-2024

ADDENDA

NUMÉRO DE RÉGLEMENT	DATE

SOURCE DES DONNÉES

Base de données topographiques du Québec
 ©Ministère de l'Énergie et des Ressources naturelles, 2023
 ©Municipalité régionale de comté des Laurentides, 2023
 Milieux humides : ©Canards Illimités Canada, 2020
 ©Orthophotos, Ministère de l'Énergie et des Ressources naturelles, 2022

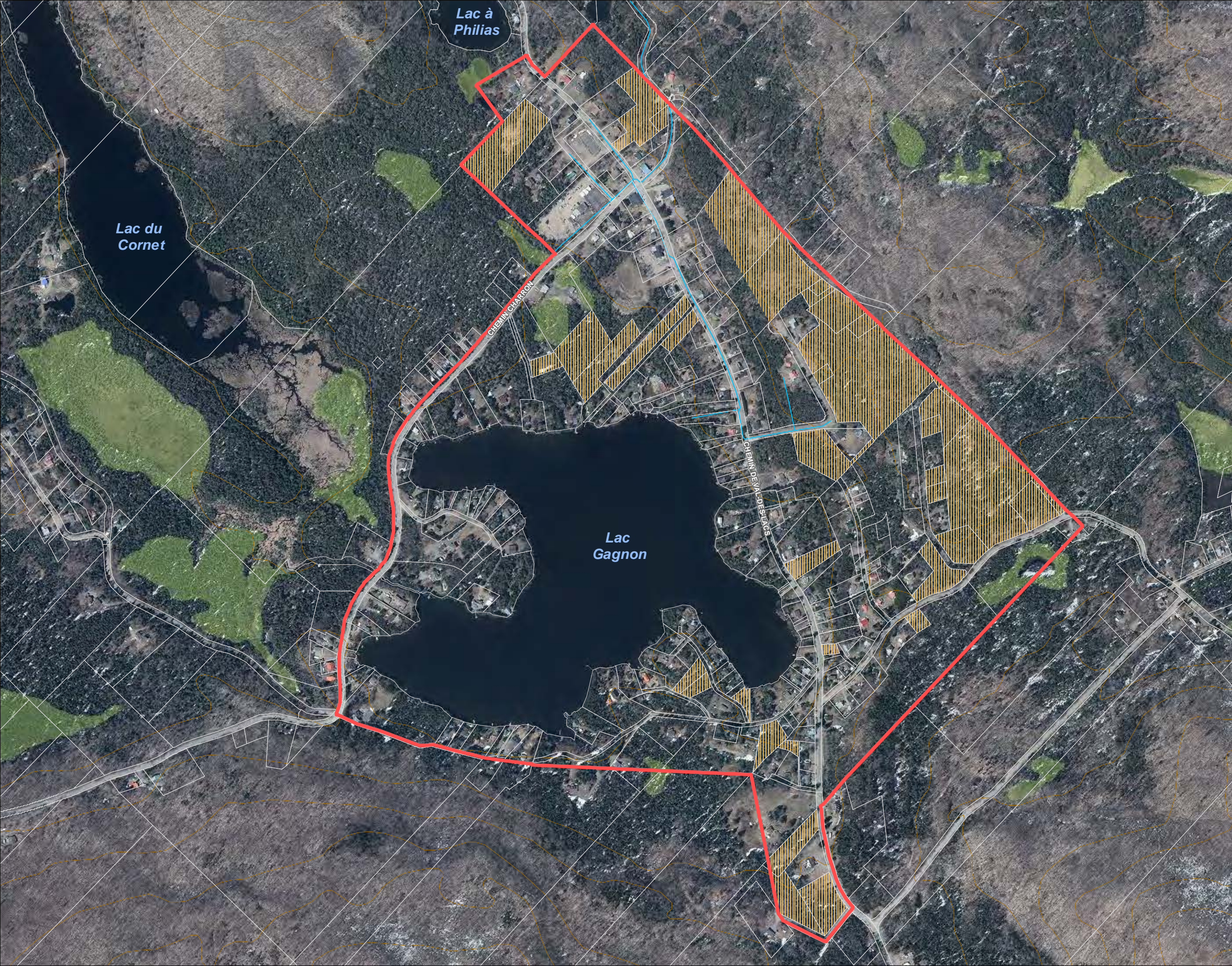
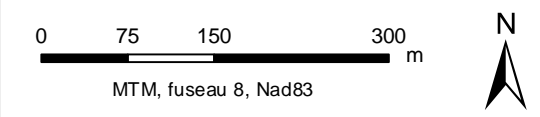

4.4.1 Périmètre urbain régional Sainte-Agathe-des-Monts, Val-David et Val-Morin

Légende

- Périmètre urbain régional
- Secteur spécifique de planification
- Limite de propriété
- Réseau d'aqueduc
- Réseau d'égout
- Topographie (équidistance aux 20 mètres)
- Milieu humide

SADT - Règlement 400-2024

ADDENDA

NUMÉRO DE RÉGLEMENT	DATE

SOURCE DES DONNÉES

Base de données topographiques du Québec
 ©Ministère de l'Énergie et des Ressources naturelles, 2023
 ©Municipalité régionale de comté des Laurentides, 2023
 ©Orthophotos, Ministère de l'Énergie et des Ressources naturelles, 2022

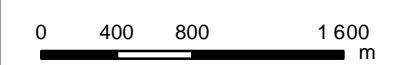

MTM, fuseau 8, Nad83



4.4.2 Périmètre urbain régional Mont-Tremblant (secteur Saint-Jovite)

Légende

-  Périmètre urbain régional
-  Secteur spécifique de planification
-  Limite de propriété
-  Réseau d'aqueduc
-  Réseau d'égout
-  Topographie (équidistance aux 20 mètres)
-  Milieu humide

SADT - Règlement 400-2024

ADDENDA

NUMÉRO DE RÉGLEMENT	DATE

SOURCE DES DONNÉES

Base de données topographiques du Québec
©Ministère de l'Énergie et des Ressources naturelles, 2023
©Municipalité régionale de comté des Laurentides, 2023
©Orthophotos, Ministère de l'Énergie et des Ressources naturelles, 2022

0 150 300 600 m

MTM, fuseau 8, Nad83

